

General			
1	2222275	52,800.00	
2	2222074	16,800.00	
3	2220712	15,600.00	
4	2222274	16,800.00	
5	2220552	72,000.00	174,000.00
Works			
6	2223154	15,600.00	
7	2222335	26,400.00	
9	3261350	6,000.00	48,000.00
Accountant			
8	2222458	16,800.00	16,800.00
Library			
10	2220946	93,600.00	93,600.00
Firebrigade			
11	2222100	33,600.00	33,600.00
Ayurvedic Hospital			
12	2222364	12,000.00	12,000.00
Health			
13	3125252	12,000.00	12,000.00
		390,000.00	390,000.00

<p style="text-align: center;">உள்ளடக்கம் பெறு விபரம் விசேஷ DESCRIPTION</p>	<p style="text-align: center;">பக்க இல பெறு</p>
1 வரவு செலவுத்திட்ட செய்தி - தலைவர் அலுவலக கருவிக் அலுவலக லேக்	1
2 நோக்கங்கள், தொழிற்பாடு மற்றும் பொது வேலை நிகழ்ச்சித் திட்டம் அலுவலக ,கூலிகாரகக் கல லாடலுவலககக் கருவிக்	3
3 நிர்வாக கட்டமைப்பு வரைபடம் அலுவலக லுவக கிகிக்	5
4 நகராட்சி மன்ற நிர்வாக எல்லை கல கல அலுவலக கிலால	6
5 பொதுவான புள்ளி விபரத் தரவுகள் லாட அலுவலக விசேஷ	7
6 மனித வள ஆளணி விபரம் கேலக க-கலால பிலிலு விசேஷ	13
7 2023 ^{ம்} ஆண்டு வரவு செலவுத் திட்டச் சுருக்கம் 2023 அலுவலக கருவிக் க-கேலக	15
8 வருமான பொழிப்பு அலுவலக புகிலாடக கல-கல	19
9 மீண்டெழும் செலவின பொழிப்பு புகலாலகக விடலு புகிலாடக கல-கல	22
10 மொத்தங்களின் சுருக்கம் - 2023 கருவிக் க-கேலக - 2023	25
11 உத்தேசித்த வருமானம் கருவிக் கலக லு லாட அலுவலக	26
12 நிகழ்ச்சித் திட்டங்களின்படி கருத்திட்டங்களின் செலவு லக ககக் கருவிக் அலுவலக வகலக விடலு	27
13 2023 ^{ம்} ஆண்டிற்கான மூலதனச் செலவீனங்களின் விபரம் 2023 லகல அலுவலக புகிலக விடலு விசேஷ	29
14 2023 ^{ம்} ஆண்டு வரவு செலவுத் திட்ட மொத்தங்களின் சுருக்கம் 2023 லு அலுவலக கருவிக் க-கேலக	31

<p style="text-align: center;">உள்ளடக்கம் பட்டி விபரம் விவரம் DESCRIPTION</p>	<p style="text-align: center;">பக்க இல பட்டி</p>
<p>15 மொத்தங்களின் சுருக்கம் - பொழிப்பு ஒலி கட்டுரை - கட்டுரை</p>	<p style="text-align: center;">32</p>
<p>16 2023 ம் ஆண்டு நிகழ்ச்சி வரவு செலவுத்திட்ட மீண்டுவரும் செலவீனங்களின் சுருக்கம் 2023 ஆரம்பிக்கும் விடயம் பரிசீலனை கட்டுரை</p>	<p style="text-align: center;">33</p>
<p>17 2021 நிகழ்ச்சி வரவு செலவுத்திட்ட மீண்டுவரும் வருமானச்சுருக்கம் 2021 ஆரம்பிக்கும் விடயம் பரிசீலனை கட்டுரை</p>	<p style="text-align: center;">34</p>
<p>18 2023ம் ஆண்டு நிகழ்ச்சி வரவு செலவுத்திட்ட மூலதன வருமானச்சுருக்கம் 2023 ஆரம்பிக்கும் விடயம் பரிசீலனை கட்டுரை</p>	<p style="text-align: center;">35</p>
<p>19 பொது வருமானம் சட்ட விடயம்</p>	<p style="text-align: center;">36</p>
<p>20 நிகழ்ச்சித் திட்ட ரீதியிலான உத்தேசித்த வருமானம் வெக்டரிசு கட்டுரை கட்டுரை கட்டுரை கட்டுரை</p>	<p style="text-align: center;">37</p>
<p>21 1ம் நிகழ்ச்சி திட்ட கருத்திட்ட ரீதியிலான செலவீன விபரம் 1 வெக்டரிசு கட்டுரை கட்டுரை</p>	<p style="text-align: center;">44</p>
<p>22 2ம் நிகழ்ச்சி திட்ட கருத்திட்ட ரீதியிலான செலவீன விபரம் 2 வெக்டரிசு கட்டுரை கட்டுரை</p>	<p style="text-align: center;">59</p>
<p>23 3ம் நிகழ்ச்சி திட்ட கருத்திட்ட ரீதியிலான செலவீன விபரம் 3 வெக்டரிசு கட்டுரை கட்டுரை</p>	<p style="text-align: center;">81</p>
<p>24 4ம் நிகழ்ச்சி திட்ட கருத்திட்ட ரீதியிலான செலவீன விபரம் 4 வெக்டரிசு கட்டுரை கட்டுரை</p>	<p style="text-align: center;">95</p>
<p>25 5ம் நிகழ்ச்சி திட்ட கருத்திட்ட ரீதியிலான செலவீன விபரம் 5 வெக்டரிசு கட்டுரை கட்டுரை</p>	<p style="text-align: center;">100</p>
<p>26 6ம் நிகழ்ச்சி திட்ட கருத்திட்ட ரீதியிலான செலவீன விபரம் 6 வெக்டரிசு கட்டுரை கட்டுரை</p>	<p style="text-align: center;">111</p>



தூரநோக்கு

உட்கட்டமைப்பு வசதிகளுடன் கூடிய சுற்றுலா நகரம்

உக்ஷே

யுபிதல சலசூகலீ கலித கலலரக தலரகக்

பணினோக்கு

வீதிகலள அபிவிருத்தி செய்தல், குடிநீர் வழங்கல், சமூகங்களிடையே ஒருமைப்பாட்டை கட்டியெழுப்புதல், திண்ம கழிவை அகற்றி முகாமைத்துவப்படுத்தல், உட்கட்டமைப்புக்கலள மேம்படுத்தல், மற்றும் கரையோரங்களையும் கண்கவர் பிரதேசங்களையும் அபிவிருத்தி செய்தல் போன்றவற்றினூடாக உட்கட்டமைப்பு வசதிகளுடன் கூடிய சுற்றுலா நகராக :திருக்கோணமலை நகரைகட்டியெழுப்புதல்

லேலைர

லார்டு கலர்ட்டை கிரீல, சாதிய சலசூ கலசூல, கலசூல சீகிய காலச லேலகலலீல, கல அசூலச லுலன் கிரீல, யுபிதல சலசூகலீ லலா டீல கல லேரல அகலன் லுலேல அகலர்ட்டை லுலேலகக் லேகல கலர்ட்டை கிரீல லுலன் யுபிதல சலசூகலீ கலித கலலரக தலரகக் லேகல .திரகூலலல தலரக சலலர்ட்டை கிரீல

Organaization Chart

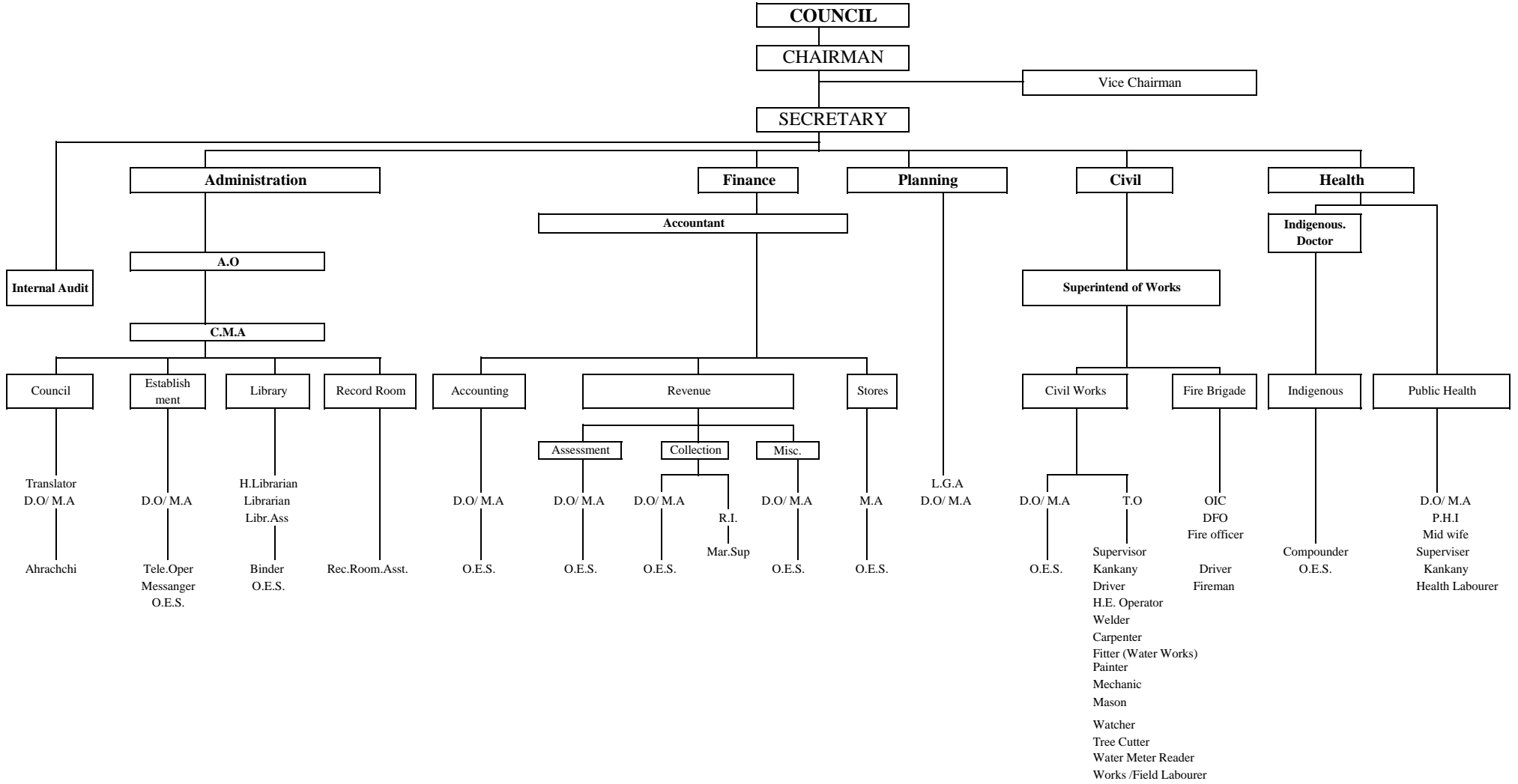

நகராட்சி மன்ற நிர்வாக எல்லை
 கரை க்கா சரிசுலகு கிதல
 URBAN COUNCIL'S ADMINISTRATIVE AREA

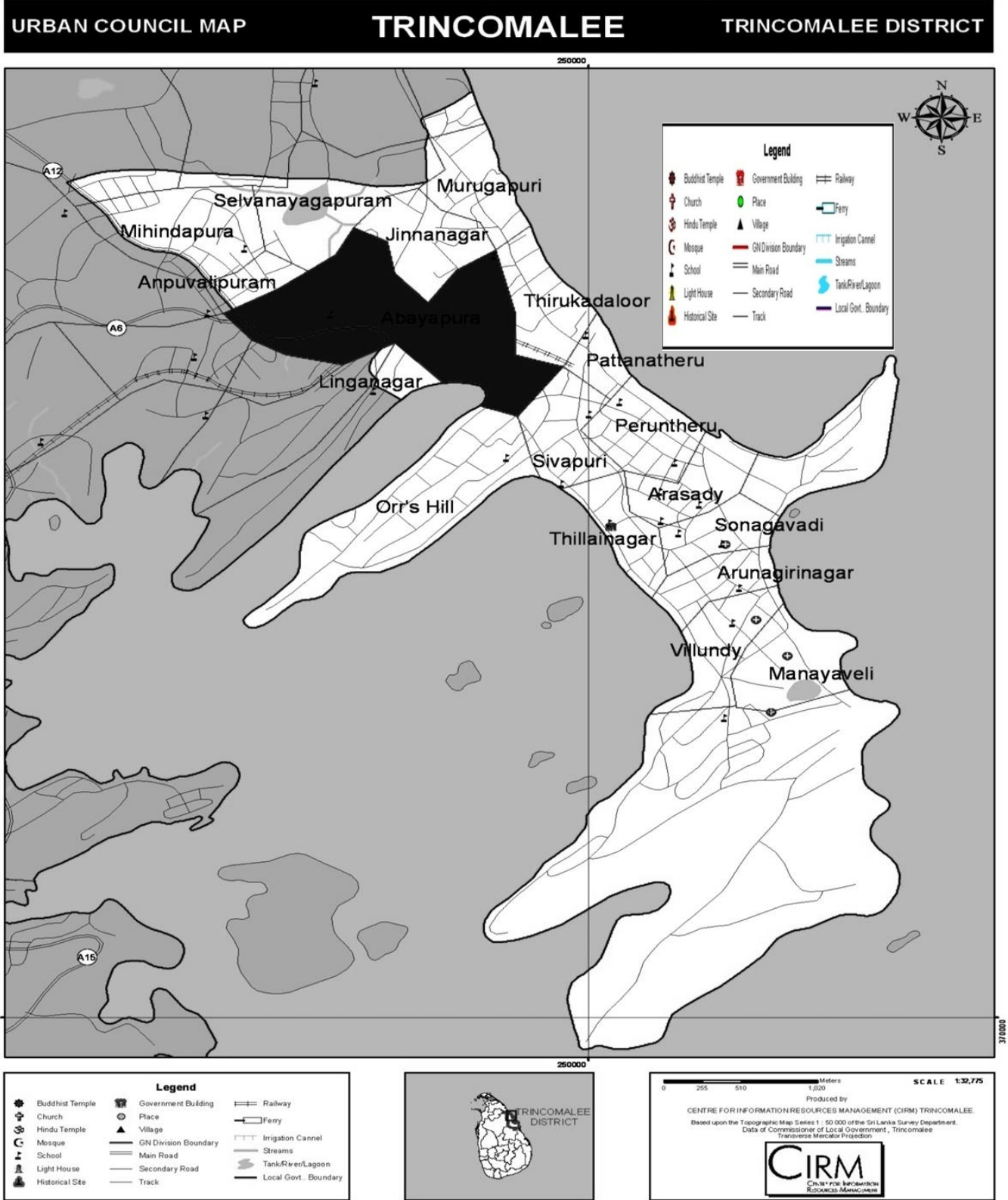

GENERAL STATISTICAL INFORMATION

THE FOLLOWING BRIEF STATISTICS OF THE COUNCIL ARE GIVEN FOR THE GENERAL

<u>INFORMATION</u>	<u>DETAILED</u>
✘ Province	Eastern
✘ District	Trincomalee
✘ Divisional Secretariat Area	Trincomalee, Town & Gravets
✘ Electoral District	Trincomalee
✘ Population (2019)	54,456
✘ Area	7.5 Sqr. Km
✘ Office Telephone Number - General	026-2222275
✘ Office Fax Number - Chairman	026-2222074
✘ Office Fax Number - General	026-2220552
✘ Number of Council Members	24
✘ Number of Officers and Employees	341
✘ Number of Sub Labourer	100
✘ Annual property value as at 31-12-2020	37,000,000
✘ Number of Properties	18,797
Residential Properties	14,797
Commercial Properties	2,100
Other Properties	450
Bare Lands	1,450
✘ Property Rate percentage Levy	
Residential Properties	3% - 5%
Commercial Properties	8% - 12%

நகராட்சி மன்றம், திருகோணமலை

✘	Length of each class Roads		72.01
	Tarred Roads	46.80 Km	
	Gravel Roads	9.81 Km	
	Concrete Road	10.40 Km	
	Earth Road	5.00 Km	
✘	Number of Street Lights		3025
✘	Number of Markets stalls owned by the Council		
	Shop Rooms	...	52
	Bus Stand Shop	34	
	Power House Road	7	
	Linganagar Shop	4	
	Periyakadai Shop	7	
	Beef Stalls	...	4
	Central market	1	
	Periyakadai Shop	1	
	Anuradhapura Junction Market	1	
	Power House Road	1	
	Mutton Stalls	...	4
	Central market	1	
	Periyakadai Shop	1	
	Anuradhapura Junction Market	1	
	Power House Road	1	
	Fowl Stalls	...	5
	Central market	1	
	Periyakadai Shop	1	
	Anuradhapura Junction Market	1	
	Power House Road	1	
	Central market fresh chicken stall	1	
	Fish Stalls	...	39
	Vegetable Stalls	...	169
✘	Bus Stand (Public & Private)		2
✘	Three Wheeler stand		69
✘	Slaughter House		-
✘	Library		1
✘	Maternity and Child clinics		2
✘	Free Ayurvedic Dispensary		1
✘	Ahamparam Road Shop (Ayurvedic Medical (Pvt) Center)		1

☒	Cemetaries	4
☒	Play grounds	4
☒	Children's parks	3
☒	Communiy centers (2022)	19
☒	Water consumers (2022)	120
☒	Number of Stand pipes (Navy)	8
☒	Dhobi pond	1
☒	Stadium	2
☒	Round Abouts	12
☒	Public wells	25
☒	Public Lavatories	60
☒	Number of Staff Quarters	30
☒	Ghanthi Nager Labour Lines Quarters	49
☒	Number of Round About Statue	4
☒	Linganager Land	1
☒	Slaughter Housing Land	-
☒	Jamaliya Housing Scheme	90 Lots
☒	Gandhi Nagar Labour line	288 Lots

நகராட்சி மன்றம், திருகோணமலை

✘	Community Hall (Kulakottam)		1
✘	Pavillion		2
✘	Swimming Pool		1
✘	Indoor Pavillion		1
✘	Number of Council Vehicles :-		
	Van	1	
	Backhoe - JCP	2	
	Compactor	5	
	Tipper / Lorries	4	
	Water Bowzer	1	
	Gulley Bowzer	2	
	Tractor	6	
	Road Rollers	2	
	Trailers	6	
	Pickup - Office	2	
	Rescue Vehicle - Fire service	3	
	Pickup - Fire service	1	
	Ambulance - Fire service	1	
	Crew Cab - Small	1	31

1	மாவட்டம்	தெற்குக் கிழக்கு	திருக்கோணமலை	தெற்குக் கிழக்கு
2	பிரதேச செயலாளர் பிரிவு	அடேட்டை லேகம் கைபாடு	பட்டினமும் சூழமும்	தரை கா கவிலன்
3	உள்ளடக்கப்பட்ட கிராம சேவையாளர் பிரிவுகள் எண்ணிக்கை	வெக்டரிங் அடேட்டை லேகம் கைபாடு	18	
4	வட்டாரம்	கைபாடு	12	
5	உள்ளூராட்சி மன்ற பிரிவின் பரப்பளவு	அடேட்டை லேகம் கைபாடு அடேட்டை லேகம் கைபாடு	7.5 sq.K.M	
6	மொத்த சனத்தொகை இனவிகிதாசார ரீதியாக தமிழர்கள் சிங்களவர்கள் முஸ்லீம்கள் ஏனையோர்	கைபாடு சனத்தொகை வரிகளை தமிழர்கள் சிங்களவர்கள் முஸ்லீம்கள் ஏனையோர்	38,226 8,254 6,308 762	
7	பெரும்பான்மை தொழில்	வெக்டரிங் அடேட்டை லேகம் கைபாடு	வார்த்தகம், மீன்பிடி, அரசு சேவை	வெக்டரிங், வெக்டரிங் அடேட்டை லேகம் கைபாடு

Population By Ethnic Group in Urban Council, Trincomalee : 2021

S.No	GN Division	GN Divisions No	Buddhist		Hindu		Islam		Roman Catholics		Others Christian		Others		Total	
			Families	Population	Families	Population	Families	Population	Families	Population	Families	Population	Families	Population	Families	Population
1	Abayapura	244N	604	2293	321	1284	37	185	34	102	58	164	0	0	1054	4028
2	Anpuvalipuram	243C	10	39	1176	3905	14	71	102	236	37	91	0	0	1339	4342
3	Arasadi	244J	1	6	555	2239	16	55	3	10	0	0	0	0	575	2310
4	Arunagirinagar	244G	4	12	386	1563	5	21	131	458	15	49	0	0	541	2103
5	Jinnanagar	244o	269	1341	54	265	356	1775	3	14	8	38	3	17	693	3450
6	Linganagar	244R	54	186	677	2489	29	120	167	823	42	167	0	0	969	3785
7	Manayaveli	244F	191	442	882	1842	229	622	186	609	0	0	0	0	1488	3515
8	Mihindupura	243I	215	608	89	278	38	116	46	133	2	9	0	0	390	1144
9	Murugapuri	243G	116	251	305	930	392	1193	40	137	41	117	0	0	894	2628
10	Orr's Hill	244P	13	35	1302	4682	2	6	52	156	67	138	0	0	1436	5017
11	Pattanatheru	244K	35	137	284	1193	4	17	52	310	21	125	0	0	396	1782
12	Peruntheru	244L	65	235	255	997	85	484	42	239	52	239	0	0	499	2194
13	Selvanayahapuram	243M	0	0	529	1954	3	12	50	161	126	437	0	0	708	2564
14	Sivapuri	244Q	107	497	888	3076	3	9	76	593	25	57	0	0	1099	4232
15	Sonagavadi	244I	1	2	256	643	511	2433	19	74	6	23	0	0	793	3175
16	Thillainagar	244H	3	7	499	1746	65	231	14	47	18	50	0	0	599	2081
17	Thirukadaloor	243F	275	945	772	2562	6	16	15	65	25	47	0	0	1093	3635
18	Villundy	244E	10	38	597	2079	18	56	53	277	5	21	0	0	683	2471
Total			1973	7074	9827	33727	1813	7422	1085	4444	548	1772	3	17	15249	54456

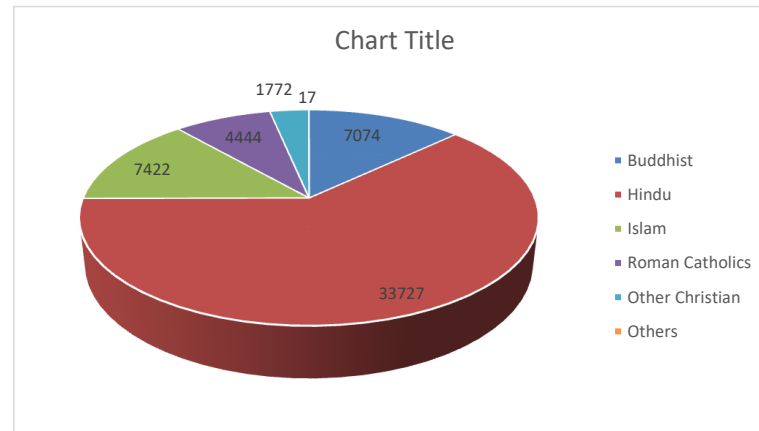

Buddhist	7074
Hindu	33727
Islam	7422
Roman Catholics	4444
Other Christian	1772
Others	17
	54456

**திருகோணமலை நகரசபை அலுவலகத் தொலைபேசிகளின் வீபரம்
திரிபுஷாமிலா துரை கலா கார்ட்டிலா விசுரை**

இல அංக	வீபரம் விசுரை	அலுவலக தொலைபேசி கார்ட்டிலா துரை
1	நகரசபைத் தலைவர் துரை கலா கலாசுரி	026-2222074
2	நகரசபை உபதலைவர் துரை கலா சூசு கலாசுரி	026-2220712
3	நகரசபைச் செயலாளர் துரை கலா லேகலி	026-2222274
4		026-2220552
5	நகரசபைத் செயலாளர் - வதிவிடம் துரை கலா லேகலி - வாகனலாசு	
6	நகரசபை நிர்வாகப்பகுதி துரை கலா சரிசாலா அலாசு	026-2222275
7	திட்டமிடல் பகுதி கலாசுரி அலாசு	026-2222275
8	கணக்காளர் கலாசுரி	026-2222458
9	வேலை அத்தியட்சகர் வலா அலாசு	026-2222335
10	வேலைத்தளம் வலாசுரி	026-2223154
11	வருமானப் பகுதி அலாசுரி அலாசு	026-2222275
12	பொதுத் தொலைபேசி சூசு துரை	026-2222275
13	சுகாதாரப்பகுதி சூசுரி அலாசு	060-2261350
14	நூலகம் சூசுரி	026-2220946
15	கணனி நூலகம் சரிசாலா சூசுரி	026-2220946

ஊழியர் கோப்பு பட்டியல்

அனுமதிக்கப்பட்ட பணியாளர்

Employee Cadre

	பதவி பெயர் Name of Post	அனுமதிக்கப்பட்ட ஆளணி Approved Cadre	பணியாளர் Personnel cadre Holder	மொத்த ஆளணி Total Cadre	தற்போதைய நிலை Present Strength	வெற்றிடம் Vacant	மேலதிகம் Excess
1	இலங்கை நிர்வாக சேவை வகுப்பு III/II இலங்கை நிர்வாக சேவை 111-11 Sri Lankan Administrative Service Class III/II	1	0	1	0	1	0
2	இலங்கை கணக்காளர் சேவை வகுப்பு III/II இலங்கை கணக்காளர் சேவை Sri Lankan Accountant Service Class III/II	1	0	1	0	1	0
3	ஆயுள் வேத மருத்துவ உத்தியோகத்தர் தரம் III/II அயுர்வேத வேத மருத்துவ உத்தியோகத்தர் - 111-11 Ayurvedic Medical Officer - Class III/II	1	0	1	1	0	0
4	முகாமைத்துவ சேவை உத்தியோகத்தர் - அதிவீசேட இலங்கை மேலநிலை Management Service Officer - supra Grade	1	0	1	1	0	0
5	மொழிபெயர்ப்பாளர் (தமிழ் - சீங்களம்) தமிழ் மொழிபெயர்ப்பாளர் (சினாலா - தமிழ்) Translator (Sinala - Tamil)	1	0	1	0	1	0
6	மருத்துவ மாதா பிள்ளை பிள்ளை சேவகரி Midwife	3	0	3	0	3	0
7	பொது சுகாதார பரிசோதகர் இ.நி.தொ.உ.சேவை III/II/I மக்கள் சுகாதார பரிசோதகர் - இ.நி.தொ.உ.சேவை 111-11-1 Public Health Inspector - MLTOS 111/11/1	2	0	2	0	2	0
8	அபிவிருத்தி உத்தியோகத்தர் புரட்சி உத்தியோகத்தர் Development Officer	7	0	7	14	0	7
9	உள்ளூராட்சி உதவியாளர் உள்ளூராட்சி உதவியாளர் Local Government Assistant	0	1	1	1	0	0
10	தொழில்நுட்ப உத்தியோகத்தர் (குடிசார்) இ.நி.தொ.உ.சேவை III/II/I காவிரி கிளர் (கிளர்) - இ.நி.தொ.உ.சேவை 111 Technical Officer (Civil) - SLTS III/II/I	5	0	5	3	2	0
11	நூலகர் பொ.நூ.சேவை III/II/I புத்தகவரி - III/II/I குடியியல் Librarian - SLGLS III/II/I	3	0	3	2	1	0
12	முகாமைத்துவ சேவை உத்தியோகத்தர் - வகுப்பு I/II/III இலங்கை மேலநிலை - I/II/III குடியியல் Management Service Officer I/II/III	32	0	32	21	11	0
13	வருமானப் பரிசோதகர் வ.ப.சே. III/II/I அட்டர்னி சேவகரி - 11 குடியியல் Revenue Inspector - R.I. III/II/I	6	0	6	3	3	0
14	சந்தை மேற்பார்வையாளர் சந்தை மேற்பார்வையாளர் Market Supervisor	2	0	2	0	2	0
15	வேலை மேற்பார்வையாளர் வேலை மேற்பார்வையாளர் Work Supervisor	2	0	2	0	2	0
16	சுகாதார மேற்பார்வையாளர் சுகாதார மேற்பார்வையாளர் Health Supervisor	5	0	5	3	2	0
17	சாரதி சாரதி Driver	19	3	22	17	5	0
18	பாரதியந்திர இயக்குனர் பாரதியந்திர இயக்குனர் Heavy Equipment (Machine) Operator	1	0	1	0	1	0
19	ஒட்டுநர் ஒட்டுநர் Welder	1	0	1	1	0	0
20	தச்சன் தச்சன் Carpenter	2	0	2	0	2	0
21	மின்னியலாளர் மின்னியலாளர் Electrician	1	1	2	2	0	0

ஊழியர் கோப்பு பட்டியல்

அனுமதிக்கப்பட்ட பணியிடம்

Employee Cadre

	பதவி பெயர் Name of Post	அனுமதிக்கப்பட்ட ஆள்கள் Approved Cadre	Personnel cadre Holder	மொத்த ஆள்கள் Total Cadre	தற்போதைய நிலை Present Strength	வெற்றிடம் Vacant	மேலதிகம் Excess
22	பொருத்தாநர் (நீர்வேலை) சலி கரணை (சலி வேலை) Fitter (Water Works)	1	0	1	0	1	0
23	வாணம் தீட்டுபவர் லிபிசு ஈலேசகர் Painter	1	0	1	0	1	0
24	திருத்தாநர் யந்திர அலுவலர் Mechanic	1	0	1	0	1	0
25	மேசன் லேசகர் Mason	2	0	2	2	0	0
26	ஆயுர்வேத மருந்து கொடுப்பவர் ஔவீத கண்டிசன் Ayurvedic Dispenser	1	0	1	1	0	0
27	காரியாலய சேவகர் கார்டு கார்டு கண்டிசன் Office Peon (KKS)	8	3	11	10	1	0
28	காவலாளர் மூலகர் Watcher	14	3	17	12	5	0
29	நூலக சேவகர் புத்தக அலுவலர் Library Sevaka (Attendant)	4	2	6	6	0	0
30	மரம் வெட்டுபவர் கட்டி கண்டிசன் Tree Cutter	1	0	1	0	1	0
31	தூதுவன் செலிவகர் Messenger	1	0	1	0	1	0
32	நீர்மான் வாசுப்பாளர் சலி மீட்டர் கண்டிசன் Water Meter Reader	1	0	1	1	0	0
33	வேலைத் தொழிலாளர் லேசு ஈலேசகர் Works /Field Labourer	32	22	54	39	15	0
34	சுகாதார தொழிலாளர் ஔவீத கண்டிசன் Health Labourer	95	18	113	76	37	0
35	இயந்திர இயக்குநர் - (முகாரி) மோட்டர் மான் Motor Man	9	0	9	0	9	0
36	தீயணைப்பு உத்தியோகத்தர் பிசி கண்டிசன் Fireman	18	0	18	21	0	3
37	நிலைய அதிகாரி (இயக்குநர்) நெருப்பு அணைக்கும் கண்டிசன் கார்டு கண்டிசன் (இயக்குநர்) - 11 ஔவீத Station Officer (Operator) - FIB 11	1	0	1	0	1	0
38	மயான காப்பாளர் பூசகர் Cemetry Keeper	0	1	1	1	0	0
39	தோட்ட தொழிலாளர் பூசகர் Garden Labourer	0	1	1	1	0	0
		286	55	341	239	112	10

URBAN COUNCIL TRINCOMALEE
REPORT OF REVENUE AND EXPENDITURE BUDGET 2023

<u>TOTAL REVENUE</u>	Rs	Rs
Own Revenue	133,641,460.00	
Salary & Council members allowance	142,000,000.00	
Grant - PSDG/ CBG/LDSP/Aurvedic Med	35,100,000.00	
Loan LLDF	40,000,000.00	350,741,460.00
 <u>TOTAL EXPENDITURE</u>		
Casual salary From Council Fund	38,800,000.00	
Salary & Council members allowance	142,000,000.00	
Other Recurrent Expenditure	74,606,160.00	
Development works	35,000,000.00	
Capital Expenditure Council	58,335,000.00	
Loan Re-Payment	2,000,000.00	350,741,160.00
 SURPLUS		 <u>300.00</u>

.....
L.PRIYATHARSHAN
ACT.ACCOUNTANT
URBAN COUNCIL
TRINCOMALEE

.....
V.RAJASEKAR
SECRETARY
URBAN COUNCIL
TRINCOMALEE

.....
N.RAJANAYAGAM
CHAIRMAN
URBAN COUNCIL
TRINCOMALEE

பொது அறிவித்தல்
நகர சபை திருக்கோணமலை
2023 ம் ஆண்டு வரவு செலவுத் திட்டச் சுருக்கம்

நகர சபை கட்டளைச் சட்டம் (அத்தியாயம் 255) பிரிவு 178 (1)ன் படி

நிகழ்ச்சித்திட்டம்	வருமானம்			செலவினம்		
	மீண்டுவரும் வருமானம்	மூலதன வருமானம்	மொத்தம்	மீண்டுவரும் செலவினம்	மூலதனச் செலவினம்	மொத்தம்
1 பொதுநிர்வாகம்	211,767,460	-	211,767,460	45,582,000	1,700,000	47,282,000
2 சுகாதார சேவைகள்	11,211,000	-	11,211,000	98,354,900	10,540,000	108,894,900
3 உருப்படித்திட்டமிடல்	19,220,000	75,000,000	94,220,000	86,082,760	81,535,000	167,617,760
4 தண்ணீர் சேவை	1,230,000	-	1,230,000	1,949,000	50,000	1,999,000
5 பயனுறு சேவை	29,140,000	-	29,140,000	16,806,000	210,000	17,016,000
6 நலன்புரிச் சேவை	3,173,000	-	3,173,000	6,631,500	1,300,000	7,931,500
மொத்தம்	275,741,460	75,000,000	350,741,460	255,406,160	95,335,000	350,741,160

மொத்தப் பெறுகை ரூபா **350,741,460**

மொத்தச் செலவினம் ரூபா **350,741,160**

சபைநிதி சாதகம் ரூபா **300**

அங்கீகரிக்கப்பட்டது விசேட கூட்ட தீர்மானம் இல - 304/20.12.2022

.....
L.பிரியதர்ஸன்
பதில் கணக்காளர்
நகராட்சி மன்றம் திருக்கோணமலை

.....
V.இராஜசேகர்
செயலாளர்
நகராட்சி மன்றம் திருக்கோணமலை

.....
N.இராஜநாயகம்
தலைவர்
நகராட்சி மன்றம் திருக்கோணமலை

නගර සභාව ත්‍රිකුණාමලය.
2023 වැනි වසරේ අගවැය සැලසුම් සංක්ෂිප්තය
නගර සභා ආඥා පනත (255 වැනි ඡේදය) 178 (1) වැනි වගන්තිය

ව්‍යාපෘති	ආදායම			වියදම		
	පුනරාවර්තන ආදායම	ප්‍රාග්ධන ආදායම	මුළු මුදල	පුනරාවර්තන වියදම	ප්‍රාග්ධන වියදම	මුළු මුදල
01 පොදු පරිපාලනය	211,767,460	-	211,767,460	45,582,000	1,700,000	47,282,000
02 සෞඛ්‍යය සේවා	11,211,000	-	11,211,000	98,354,900	10,540,000	108,894,900
03 භෞතික සැලසුම්	19,220,000	75,000,000	94,220,000	86,082,760	81,535,000	167,617,760
04 ජල සේවාව	1,230,000	-	1,230,000	1,949,000	50,000	1,999,000
05 පොදු උපයෝගීතා සේවා	29,140,000	-	29,140,000	16,806,000	210,000	17,016,000
06 සුභ කාඩක සේවා	3,173,000	-	3,173,000	6,631,500	1,300,000	7,931,500
මුළු මුදල	275,741,460	75,000,000	350,741,460	255,406,160	95,545,000	350,741,160

මුළු ලැබීම් රුපියල් **350,741,460**

මුළු වියදම් රුපියල් **350,741,160**

සභාවේ වියදමට වඩා වැඩි ආදායම **300**

අනුමත කරන ලද විශේෂ රැස්වීමක් තීරණ අංක 0 : 304/20.12.2022

.....
L.PRIYATHARSHAN
 ACTING ACCOUNTANT
 URBAN COUNCIL
 TRINCOMALEE

.....
V.RAJASEKAR
 SECRETARY
 URBAN COUNCIL
 TRINCOMALEE

.....
N.RAJANAYAGAM
 CHAIRMAN
 URBAN COUNCIL
 TRINCOMALEE

URBAN COUNCIL TRINCOMALEE
REPORT OF REVENUE AND EXPENDITURE BUDGET 2023
Urban Council ordinance (Chapter 255) Section 178 (1)

PROGRAMME	REVENUE			EXPENDITURE		
	RECURRENT	CAPITAL	TOTAL	RECURRENT	CAPITAL	TOTAL
1.GENERAL ADMINISTRATION	211,767,460	-	211,767,460	45,582,000	1,700,000	47,282,000
2.HEALTH SERVICES	11,211,000	-	11,211,000	98,354,900	10,540,000	108,894,900
3.PHYSICAL PLANNING THOROUGHFARES LANDS&BUILDINGS	19,220,000	75,000,000	94,220,000	86,082,760	81,535,000	167,617,760
4.WATER SERVICES	1,230,000	-	1,230,000	1,949,000	50,000	1,999,000
5.OTHER UTILITY SERVICES	29,140,000	-	29,140,000	16,806,000	210,000	17,016,000
6.WELFARE AND AMENITIES	3,173,000	-	3,173,000	6,631,500	1,300,000	7,931,500
GRAND TOTAL	275,741,460	75,000,000	350,741,460	255,406,160	95,335,000	350,741,160

TOTAL RECEIPT	RS	350,741,460
TOTAL EXPENDITURE	RS	350,741,160
SURPLUS	RS	300

AS APPROVED VIDE SPECIAL MEETING DECISION No: 304/20.12.2022

.....
L.PRIYATHARSHAN
 ACTING ACCOUNTANT
 URBAN COUNCIL
 TRINCOMALEE

.....
V.RAJASEKAR
 SECRETARY
 URBAN COUNCIL
 TRINCOMALEE

.....
N.RAJANAYAGAM
 CHAIRMAN
 URBAN COUNCIL
 TRINCOMALEE

	நிகழ்ச்சித்திட்டம் வகை PROGRAMME	உண்மை ஒடி ACTUAL 2021	மதிப்பீடு நக்சேரல் ESTIMATED 2022	உண்மை ஒடி RECOVERED November 2022	மதிப்பீடு நக்சேரல் ESTIMATE 2023
1	பொதுநிர்வாகம் பொது நிர்வாகம் GENERAL ADMINISTRATION	180,055,476.53	241,742,000.00	219,675,457.66	211,767,460.00
2	சுகாதார சேவைகள் சுகாதார சேவைகள் HEALTH SERVICES	8,566,841.36	7,866,000.00	10,245,005.66	11,211,000.00
3	உருப்படித் திட்டமிடல் பொது நிர்வாகம் PHYSICAL PLANNING	11,728,028.90	28,270,000.00	58,625,725.25	94,220,000.00
4	தண்ணீர்ச் சேவை தண்ணீர்ச் சேவை WATER SERVICES	1,280,519.85	1,530,000.00	1,328,610.49	1,230,000.00
5	பயனுறு சேவை பொது நிர்வாகம் UTILITY SERVICES	16,278,897.61	33,700,000.00	19,361,060.22	29,140,000.00
6	நலன்புரிச் சேவை நலன்புரிச் சேவை WELFARE SERVICES	1,687,628.42	1,815,000.00	3,733,450.08	3,173,000.00
	மொத்தம் ஒடி ஒடி TOTAL	219,597,392.67	314,923,000.00	312,969,309.36	350,741,460.00

SUMMARY OF REVENUE ANALYSIS

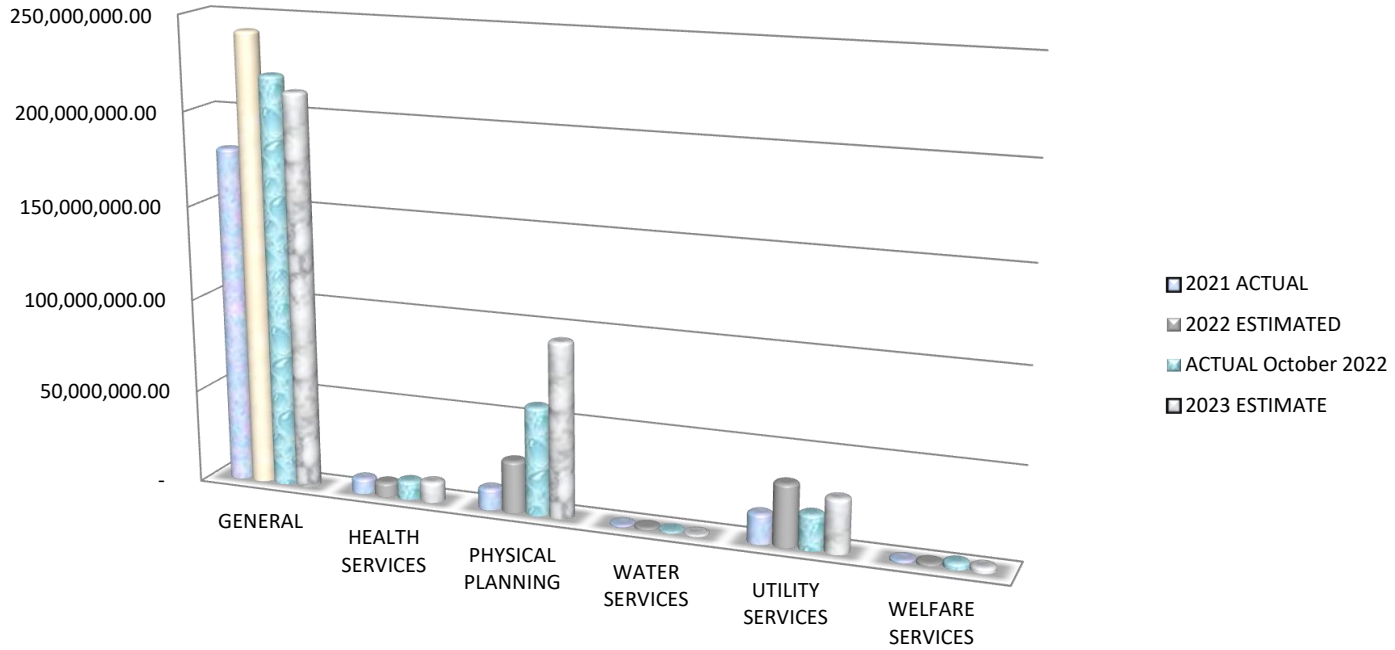

REVENUE SOURCE 2023

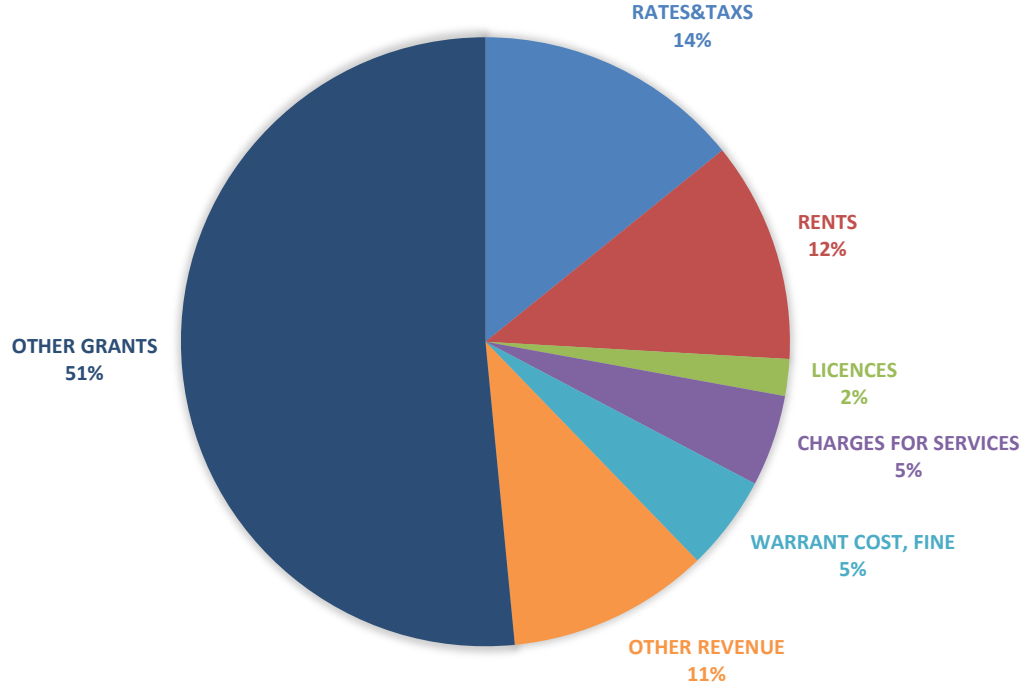

REVENUE SOURCE	AMOUNT	%
RATES&TAXS	39,105,000.00	14
RENTS	32,320,000.00	12
LICENCES	5,392,460.00	2
CHARGES FOR SERVICES	13,391,000.00	5
WARRANT COST, FINE	13,905,000.00	5
OTHER REVENUE	29,518,000.00	11
OTHER GRANTS	142,110,000.00	52
	275,741,460.00	100.00

மீண்டெழும் செலவின பொழிப்பு

	நிகழ்ச்சித்திட்டம் உணர்மை ஒடிட ACTUAL 2021	மதிப்பீடு தக்ச்சேரல ESTIMATED 2022	உணர்மை ஒடிட ACTUAL November 2022	மதிப்பீடு தக்ச்சேரல ESTIMATE 2023
1 பொதுநிர்வாகம் புடி பரிபாலகை GENERAL ADMINISTRATION	34,918,900.87	42,073,000.00	37,881,020.03	45,582,000
2 சுகாதார சேவைகள் சுடிபகை சேல HEALTH SERVICES	66,951,833.85	89,842,000.00	68,342,360.19	98,354,900
3 உருப்படித் திட்டமிடல் புடிகை கலகூழி PHYSICAL PLANNING	88,009,833.53	103,270,300.00	78,997,867.27	86,082,760
4 தண்ணிர்ச் சேவை சுல சேல WATER SERVICES	1,374,716.55	1,976,200.00	1,471,613.14	1,949,000
5 பயனுறு சேவை புடி ஁பயேடுகை சேல UTILITY SERVICES	16,258,242.14	18,665,200.00	13,761,909.11	16,806,000
6 நலன்புரிச் சேவை கூக கிடகை சேல WELFARE SERVICES	5,652,989.69	6,423,000.00	5,526,810.60	6,631,500
மொத்தம் மூல மூடல TOTAL	213,166,516.63	262,249,700.00	205,981,580.34	255,406,160

SUMMARY OF RECURRENT EXPENDITURE ANALYSIS

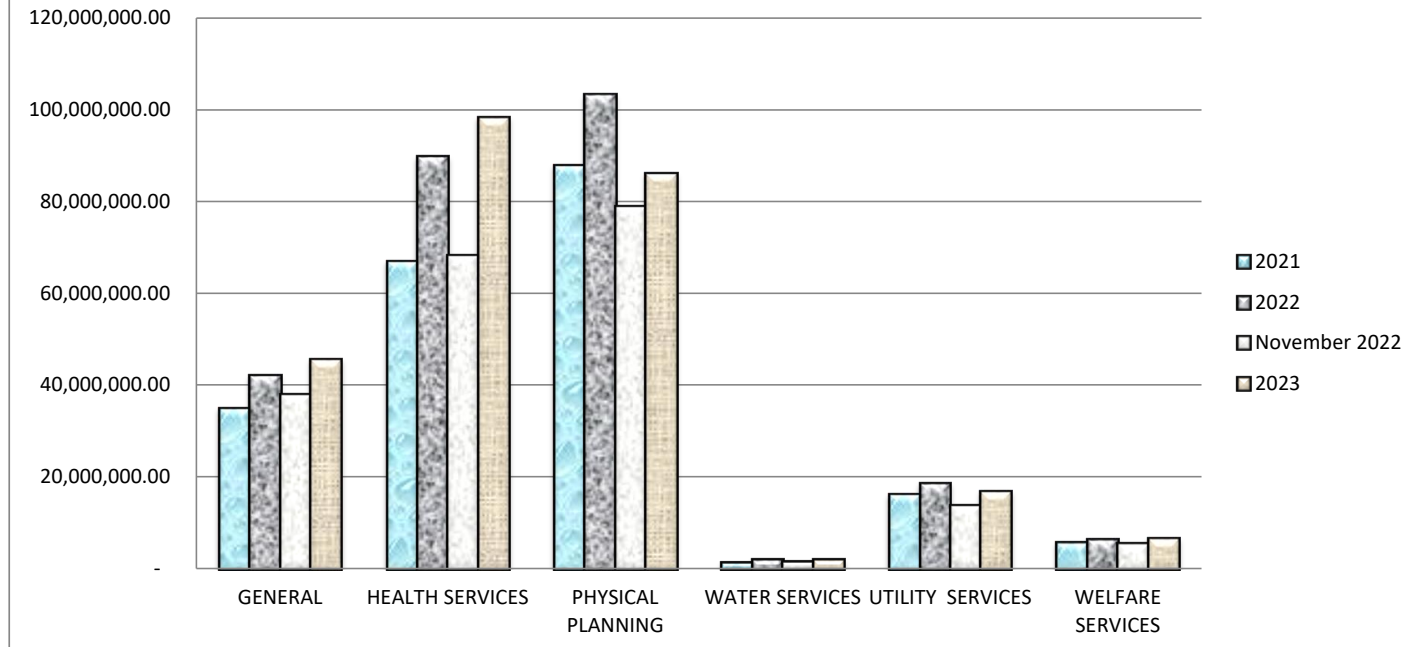

	2021	2022	November 2022	2023
GENERAL	34,918,900.87	42,073,000.00	37,881,020.03	45,582,000.00
HEALTH SERVICES	66,951,833.85	89,842,000.00	68,342,360.19	98,354,900.00
PHYSICAL PLANNING	88,009,833.53	103,270,300.00	78,997,867.27	86,082,760.00
WATER SERVICES	1,374,716.55	1,976,200.00	1,471,613.14	1,949,000.00
UTILITY SERVICES	16,258,242.14	18,665,200.00	13,761,909.11	16,806,000.00
WELFARE SERVICES	5,652,989.69	6,423,000.00	5,526,810.60	6,631,500.00

EXPENDITURE SUMMARY 2023

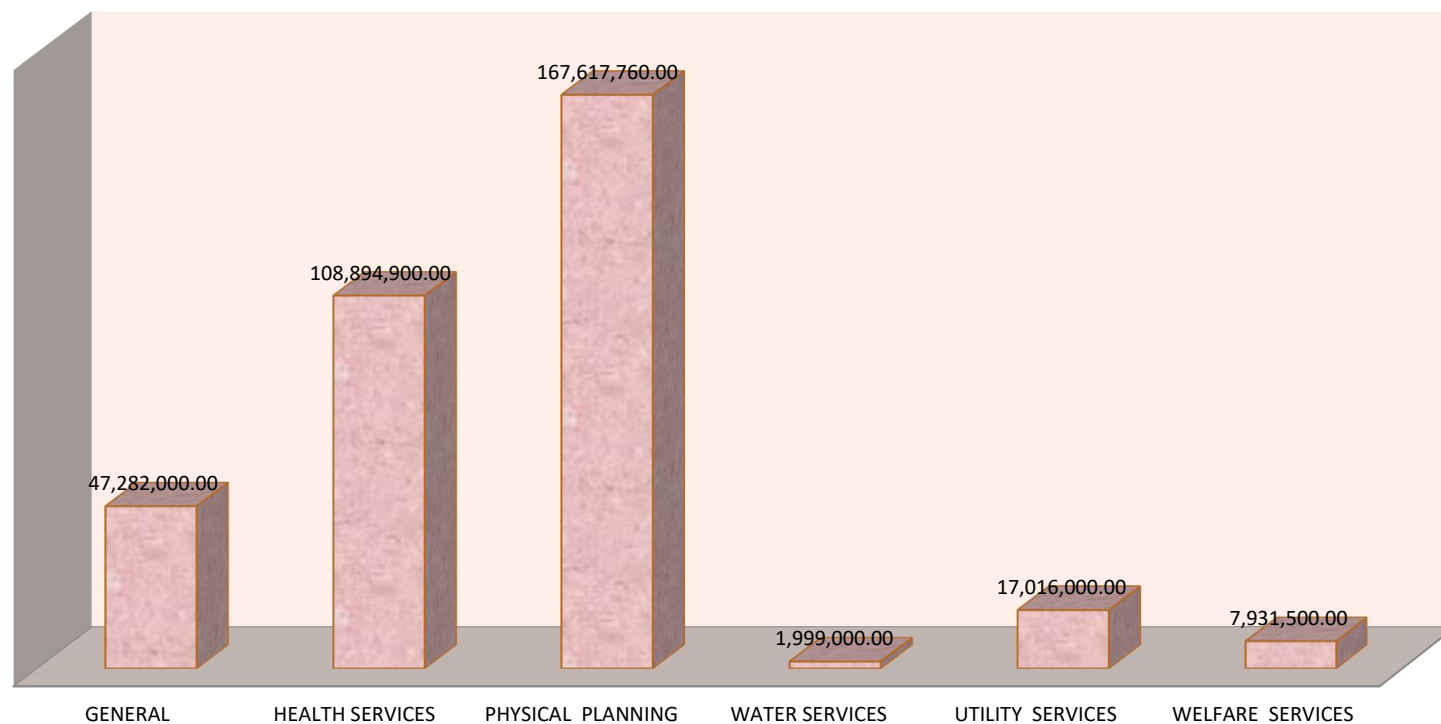

PROGRAMME	AMOUNT	%
GENERAL	47,282,000.00	13
HEALTH SERVICES	108,894,900.00	31
PHYSICAL PLANNING	167,617,760.00	48
WATER SERVICES	1,999,000.00	1
UTILITY SERVICES	17,016,000.00	5
WELFARE SERVICES	7,931,500.00	2
	350,741,160.0	100

நகரசபை திருகோணமலை 2023 ம் ஆண்டு வரவு செலவுத்திட்டம்
மொத்தங்களின் சுருக்கம்
கைர் கைர் திருகோணமலை 2023 லகர்஁ அலலுக் கலுக்஁ கலுக்஁
URBAN COUNCIL TRINCOMALEE PROGRAMME BUDGET 2023
SUMMARY OF TOTAL

வருமானங்களும் வருமானக்கொடைகளும் அலுக்஁ கைர் அலுக்஁ அலுக்஁ REVENUE & REVENUE GRANTS	ரூபா. சதம் ஁. கைர் Rs. Cts
மீண்டுவுரும் வருமானம் ஁கலலுக்஁ அலுக்஁ RECURRENT INCOME	133,631,460
஁ரசாங்க மாணியங்கள் ஁சலுக்஁ அலுக்஁ GOVERNMENT GRANTS	142,110,000
஁லதனக்கொடைகளும் வருமானங்களும் ஁லதன அலுக்஁ கைர் அலுக்஁ CAPITAL GRANTS & REVENUE	35,000,000
கடை காரியாலய கட்டடத் தொகுதி கைர் கைர்஁லுக்஁ கைர்஁லுக்஁ கைர்஁லுக்஁ SHOPPING & OFFICE COMPLEX	-
கடன்கள் ஁லுக்஁ LOANS(L.L.F.D)	40,000,000
மொத்தம் ஁கலுக்஁ TOTAL	350,741,460
கழி: மீண்டுவுரும் செலவீனம் அலுக்஁ ஁கலலுக்஁ ஁லுக்஁ Less: RECURRENT EXPENDITURE	255,406,160
஁லதனக் செலவீனம் ஁லதன ஁லுக்஁ CAPITAL EXPENDITURE	95,335,000
கடன் மீளச்செலுத்துதல் ஁லுக்஁ கைர்஁லுக்஁ LOAN REPAYMENT	-
மொத்த செலவீனம் ஁லுக்஁ ஁கலுக்஁ TOTAL EXPENDITURE	350,741,160
஁லுக்஁ அலுக்஁ SURPLUS	300

உத்தேசீத்த வருமானம் 2023
ஏதுவாக அடியை 2023

REVENUE 2023

	வீபரம் விக்கை Details	ரூபா ரூபிள்கள்
1	வீதங்களும் வரிகளும் சூநிணை கை இடி RATES&TAXS	39,105,000
2	வாடகைகள் இடி RENTS	32,320,000
3	உரிமம் இலசை LICENCES	5,392,460
4	சேவைகளுக்கான கட்டணங்கள் சேலி கடினா அகீன CHARGES FOR SERVICES	13,391,000
5	வீறாந்நுச் செலவு லரேநீன அகீன கை டிடி WARRANT COST, FINE	13,905,000
6	ஏனைய வருமானம் லேனீ அடியை OTHER REVENUE	29,518,000
7	வருமானக் கடைகள் அடியை அடர் OTHER GRANTS	142,110,000
8	மூலதனப் பெறுகைகள் மூலதன லய (லூடி) CAPITAL RECEIPTS	75,000,000
	மொத்தம் லகை TOTAL	350,741,460

**நிகழ்ச்சித் திட்டங்களின்படி கருத்திட்டங்களின் செலவு
வகை கட்டுக்கல் கட்டுக்கல் அனுல வகைக்கி விக்கல்**

PROGRAMME SUMMARY OF EXPENDITURE BY PROJECT

அகிலல்	விபரம்	விக்கல்	கூடா கூடல்	கூடா
1	செயலகம்	கார்டுலு	SECRETARIAT	
1	புதுநர்வாகம்	சுடூ சரிசுலுக்கல்	ADMINISTRATION	26,418,000
2	நீக்கி	இலு	FINANCE & ACCOUNTING	6,063,000
3	வரிமதிப்பும வகூமான வகூலும்	இடூ வகூக்கூலு கக அலுக்கல்	ASSESSMENT	12,840,000
4	உள்ளக கணக்காய்வு	அககககக விக்கல்	INTERNAL AUDIT	659,000
5	கம்மால	கககக	WORKSHOP	592,000
6	பயிற்சியளித்தல்	சூலூலு லு கூ	TRAINING	710,000
			47,282,000	47,282,000
2	சுகாதாரம்	கூலுக்கல் அகக	HEALTH SERVICES	
1	புதுநர்வாகம்	சுடூ சரிசுலுக்கல்	ADMINISTRATION	2,234,000
2	தடுப்பு சேவைகள்	சூலுக்கககககக கூலு	PREVENTIVE	24,645,400
3	கூணப்படுக்தும் சேவைகள்	கூலுக்கூலு கூலு	CURATIVE SERVICES	2,520,500
4	உணவுச்சுகாதாரம்	அகக கூலுக்கல்	FOOD SANITATION	65,000
5	தூப்பரவும் கூழல் சுகாதாரமும்	சூலுக்கூலு ககககககக	CLEANING ENVIRONMENTAL HEALTH	77,125,000
6	தாய் சேய் நலன்	கூலு லு கககக	MATERNITY & CHILD WELFARE	1,258,000
7	சுகாதாரக் கல்வி	கூலுக்கல் அகககக	HEALTH STUDIS	10,000
8	திண்மக்கழிவு முகாமக்துவம்	கக அககக ககககககக	SOLID WASTE MANAGEMENT	10,000
9	கூலுக்கல், ககககக	ககககக சூலுக்கல்	GRAVEYARDS & EDS	1,027,000
			108,894,900	108,894,900
3	உருப்பலுத்திட்டமிடல்	சுடூ லுக்கல் ஓலு	PHYSICAL PLANNING	
1	புதுநர்வாகம்	சுடூ சரிசுலுக்கல்	ADMINISTRATION	8,938,000
2	நகர்த்திட்டமிடல்	ககக கட்டுக்கல்	TOWN PLANNING	20,679,760
3	புதுவழிகள்	சுடூ லுக்கல்	THOROUGHFARES	56,210,000
4	கூண்கள் கூட்டககக	ஓலு கக ககககக	LANDS & BUILDING	81,790,000
			167,617,760	167,617,760

**நிகழ்ச்சித் திட்டங்களின்படி கருத்திட்டங்களின் செலவு
வகை வகை கருவிக் அளவு வகை விவரம்
PROGRAMME SUMMARY OF EXPENDITURE BY PROJECT**

4	தண்ணீர் சேவை	சுல சேவை	WATER SERVICES		
2	நீர் கொள்வனவு செய்தல்	சுல தீர்வு கருவிக்	PURCHASE OF WATER	850,000	
5	நீர் விநியோகம்	சுல கெடு கருவிக்	WATER DISTRIBUTION	1,149,000	
				1,999,000	1,999,000
5	பயனுறு சேவை	சுல சேவை	UTILITY SERVICES		
2	சந்தை	சுல சேவை	MARKETS	1,861,000	
3	சுல சேவை	சுல சேவை	STREET LAMPS	2,070,000	
5	பொதுக்குளியலிடங்கள்	சுல சேவை	PUBLIC BATHING PLACES	110,000	
6	சுல சேவை	சுல சேவை	FIRE SERVICE	12,975,000	
				17,016,000	17,016,000
6	நலன்புரிச் சேவைகள்	சுல சேவை	WELFARE SERVICES		
2	நூலகம்	சுல சேவை	LIBRARY	5,905,000	
3	சுல சேவை	சுல சேவை	COMMUNITY CENTRE	300,000	
4	பொழுதுபோக்கு	சுல சேவை	RECREATIONAL ACTIVITIES	1,500,000	
5	பொது உதவி	சுல சேவை	PUBLIC ASSISTANCE	226,500	
				7,931,500	7,931,500
	மொத்தம்	TOTAL		350,741,160	350,741,160

2023 ஆண்டுக்கான மூலதனச் செலவினங்களின் விபரம்

2023 வகை அடிப்படையில் விவரம்

2023 DETAILS OF CAPITAL EXPENDITURE

தலைப்பு மாதிரி	விபரம்	ரூபா ரூபாயில்	ரூபா ரூபாயில்
HEAD	PARTICULARS		
1.1.512	அலுவலக உபகரணம் காண்கருவிகள் OFFICE EQUIPMENTS	1,700,000	1,700,000
2.1.514	சாதனங்கள் கருவிகள் TOOLS&EQUIPMNTS	30,000	
2.5.513	வாகனங்கள் லகை VEHICLES	10,000,000	
2.6.512	அலுவலக உபகரணம் காண்கருவிகள் OFFICE EQUIPMENTS	10,000	
2.6.517	காண்கருவிகள் திருத்தம் கட்டிடம் ஓய்வூதிய அமைப்புகள் LANDS IMPROVEMENT & BUILDING	500,000	
			10,540,000
3.1.513	வாகனங்களும் பொறியியந்திரமும் லகை VEHICLES & Mechnary	500,000	
3.1.514	சாதனங்கள் கருவிகள் TOOLS&EQUIPMNTS	35,000	
3.3.511	வீதி அமைப்பு செலவீடு பாதை கட்டுமானம் CONSTRUCTION OF ROAD	20,000,000	
3.3.533	கடன் மீளாப்பு கடன் திருத்தம் LOAN REPAYMENT	2,000,000	
3.4.516	காண்கருவிகள் திருத்தம் ஓய்வூதிய கட்டுமானம் LAND IMPROVEMENTS	30,000,000	
3.4.517		29,000,000	
	PSDG/LDSP Expenditure		81,535,000

	வாகனங்கள் லகை		
4.4.512	VEHICLES (Water Bowser)	50,000	50,000
5.2.516	காணிசீர் திருத்தம் கட்டிடம் (சந்தை) ஓயிற் கழகிற் றெயிற்செய்தல் (வெல்டெயெல) LANDS IMPROVEMENT (MARKET BUILDING)	100,000	
5.3.514	சாதனங்கள் ஁சகர்ணம் TOOLS & EQUIPMNTS	10,000	
5.6.514	சாதனங்கள் ஁சகர்ணம் TOOLS & EQUIPMNTS	100,000	
			210,000
6.2.511	நூலக புத்தகம், தளபாடம் ஁சகர்ணம் ஁சகர்ணம் LIBRARY FURNITURE & BOOKS	300,000	
6.2.513	஁பகர்ணம் ஁சகர்ணம் OFFICE EQUIPMENT & FURNITURE	100,000	
6.2.517	நூலக ஁சகர்ணம் தளக்கோலம் ஁சகர்ணம் LIBRARY STRUCTURAL OUTLAY	100,000	
6.4.516	மக்கெய்சர் ஁சகர்ணம் விளையாட்டு ஁சகர்ணம் Mc Keizer Indoor Stadium	500,000	
6.4.517	சிறுவர் பூங்கா ஁சகர்ணம் ஁சகர்ணம் CHILDREN'S PARK	300,000	
			1,300,000
	TOTAL மொத்தம் சகலம்		95,335,000

திருகோணமலை நகரசபையின் 2023 ஆம் ஆண்டு வரவு செலவு திட்டம் மொத்தங்களின் சுருக்கம்
2023 லகர஁ அ஁லு அலலல கலுலு கல்கல்கல

URBAN COUNCIL TRINCOMALEE PROGRAMME BUDGET 2023

SUMMARY OF TOTAL

வருமானங்களும் வருமானக்கொடைகளும் அலலல கல அலலல அலல REVENUE & REVENUE GRANTS	ரூபா. சதம் ஁. கல Rs. Cts
மீண்டுலரும் வருமானம் அலலலலல அலலல RECURRENT INCOME	275,741,460
கழல்கல அலலலல மீண்டுலரும் செலலலல அலலலலல லலல RECURRENT EXPENDITURE	255,406,160
மீண்டுலரும் செலலலலலலலலலல மல்குலல வருமானம் அலலலலல லலலலலலல ஓலல லு அலலல RECURRENT REVENUE OVER REVENUE	20,335,300
மூலதனக்கலகலகலகலகலகல வருமானங்களும் அலலல அலல கல அலலல CAPITAL GRANTS & REVENUE (CAPITAL GRANTS & REVENUE CBG, PSDG DCB)	35,000,000
கடன்கல அலல LOANS(L.L.D.F)	- 40,000,000
மலகல மூலதன கலகலகலகலகல, வருமானங்களும் அலலல அலல கல அலலல லலல TOTAL CAPITAL GRANT & REVENUE	75,000,000
மூலதன கலகலகலகல, மேலதலக மீண்டுலரும் வருமானங்களும் அலலல அலல கல ஓலல அலலலலல அலலல Capital Grant & Aditonal Recurrent Revenue Total	95,335,300
Less:- மூலதன செலலலலலலலலலலல ஁தலலலலல அலலல லலலல கலகல அலல லுல CONTRIBUTION OF CAPITAL EXPENDITURE	95,335,000
மேலதலக அலலலல SURPLUS	300

மொத்தங்களின் சுருக்கம் - பொழிப்பு
பின்புலி அட்டை - காடு-அடி
SUMMARY OF TOTAL

	விபரம் விகிதம் DESCRIPTION	உண்மை ஆடி ACTUAL 2021	மதிப்பீடு தகவல் ESTIMATE 2022	உண்மை ஆடி ACTUAL November 2022	மதிப்பீடு தகவல் ESTIMATE 2023
310	வீதங்களும் வரிசீலனும் ரேட்டிங் அட்டை RATES&TAXS	33,824,889.62	42,355,000.00	40,464,646.38	39,105,000
320	வாடகைகள் ரேண்ட் RENTS	17,918,555.95	36,570,000.00	20,727,705.52	32,320,000
330	உரிமம் லைசென்சு LICENCES	4,694,721.36	4,317,000.00	5,061,245.00	5,392,460
340	சேவைகளுக்கான கட்டணங்கள் சேவை கட்டணம் CHARGES FOR SERVICES	8,965,280.53	8,351,000.00	14,061,764.50	13,391,000
350	விற்பனைச் செலவு விற்பனைச் செலவு WARRANT COST, FINE	3,168,155.57	11,405,000.00	38,692,257.52	13,905,000
360	ஏனைய வருமானம் ஏனைய வருமானம் OTHER REVENUE	22,200,929.64	28,425,000.00	44,716,222.87	29,518,000
370	வருமானக் கொடைகள் வருமானக் கொடைகள் OTHER GRANTS	122,695,349.93	167,500,000.00	133,358,417.00	142,110,000
	மொத்த மீண்டுமும் வருமானம் மொத்த மீண்டுமும் வருமானம் Total Recurrent Revenue	213,467,882.60	298,923,000.00	297,082,258.79	275,741,460
410	ஆளுக்கூரிய வருப்புகள் ஆளுக்கூரிய வருப்புகள் PERSONAL EMOLUMENTS	152,711,098.56	194,323,400	147,507,727.95	185,795,000
420	பயணச்செலவுகள் பயணச்செலவுகள் TRAVELLING EXPENDITURE	68,730.70	226,000	35,170.26	219,000
430	விற்பனைப் பொருட்களும் வேண்டியவையும் விற்பனைப் பொருட்களும் வேண்டியவையும் SUPPLIES & REQUISITIES	26,885,100.27	28,335,000	31,848,173.79	40,691,000
440	மூலதன சொத்துக்களைப் பழுது பார்க்கும், பேணும் மூலதன சொத்துக்களைப் பழுது பார்க்கும், பேணும் REPAIRS& MAINTENANCE OF CAPITAL ASSETS	22,887,676.32	26,625,000	14,282,712.11	14,375,000
450	பொருட்கள் கொண்டு செல்லும் தொடர்புமுறை பயணச் செலவு பொருட்கள் கொண்டு செல்லும் தொடர்புமுறை பயணச் செலவு TRANSPORTATION COMMUNICATION UTILITY SERVICES	6,530,878.76	7,882,300	5,899,447.60	7,187,000
460	வட்டிக்கொடுப்பனவு, பங்குதொகைகள், மிகையுதிரியங்கள் வட்டிக்கொடுப்பனவு, பங்குதொகைகள், மிகையுதிரியங்கள் INTEREST PAYMENT, DIVIDENDS& BONUS	-	-	-	260,000
470	கொடைகள் உதவித்தொகைகள், உதவிப்பணங்கள் கொடைகள் உதவித்தொகைகள், உதவிப்பணங்கள் GRANTS, CONTRIBUTIONS & SUBSIDIES	194,246.90	413,000	60,020.00	452,000
480	புறவாழ்வு, பணிக்கொடைகள், இணைப்பாற்று நபர்கள் புறவாழ்வு, பணிக்கொடைகள், இணைப்பாற்று நபர்கள் PENSIONS RETIREMENT BENEFITS& GRATUITIES	3,888,785.12	4,445,000	6,348,328.63	6,427,160
	மொத்த மீண்டுமும் செலவினம் மொத்த மீண்டுமும் செலவினம் Total Recurrent Expenditure	213,166,516.63	262,249,700.00	205,981,580.34	255,406,160.00
	மேலதிகம் மேலதிகம் SURPLUS	301,365.97	36,673,300.00	91,100,678.45	20,335,300
380	மூலதனப் பெறுகைகள் மூலதனப் பெறுகைகள் CAPITAL RECEIPTS	6,129,510.07	16,000,000.00	15,887,050.57	75,000,000
	மொத்த வருமானம் மொத்த வருமானம் TOTAL REVENUE	6,430,876.04	52,673,300.00	106,987,729.02	95,335,300
510	சாதனச் செலவு, காணி, காணிச்சீர்திருத்தம் அமைப்புச்செலவு சாதனச் செலவு, காணி, காணிச்சீர்திருத்தம் அமைப்புச்செலவு EQUIPMENT OUTLAY, LANDS & LAND IMPROVEMENT & STRUCTURAL OUTLAY	46,458,905.36	52,673,000	51,576,215.24	93,335,000
530	கடன் மீளச்செலுத்துதல் கடன் மீளச்செலுத்துதல் LOAN REPAYMENT	-	-	-	2,000,000
	மொத்த மூலதன செலவினம் மொத்த மூலதன செலவினம் TOTAL CAPITAL EXPENDITURE	46,458,905.36	52,673,000.00	51,576,215.24	95,335,000.00
	மேலதிகம் மேலதிகம் SURPLUS	(40,028,029.32)	300	55,411,513.78	300

பொது வருமானம்

பொது வருமானம்

General Income

	விபரம் லிசு DESCRIPTION	உண்மை ஒட்டு ACTUAL 2021	மதிப்பீடு லிசு ESTIMATE 2022	உண்மை ஒட்டு ACTUAL November 2022	மதிப்பீடு லிசு ESTIMATE 2023
1	பொது நிர்வாகம் பொது நிர்வாகம் GENERAL ADMINISTRATION	180,055,476.53	241,742,000	219,675,457.66	211,767,460
2	சுகாதார சேவைகள் சுகாதார சேவைகள் HEALTH SERVICES	8,566,841.36	7,866,000	10,245,005.66	11,211,000
3	உருப்படித் திட்டமிடல் உருப்படித் திட்டமிடல் PHYSICAL PLANNING	11,728,028.90	28,270,000	58,625,725.25	94,220,000
4	தண்ணீர் சேவை தண்ணீர் சேவை WATER SERVICES	1,280,519.85	1,530,000	1,328,610.49	1,230,000
5	பயனுறு சேவை பயனுறு சேவை UTILITY SERVICES	16,278,897.61	33,700,000	19,361,060.22	29,140,000
6	நலன்புரிச் சேவை நலன்புரிச் சேவை WELFARE SERVICES	1,687,628.42	1,815,000	3,733,450.08	3,173,000
	மொத்தம் லிசு TOTAL	219,597,392.67	314,923,000	312,969,309.36	350,741,460

வருமானம் ஒட்டு Revenue Code	வருமான விபரம் ஒட்டு Nature of Revenue	உண்மை ஒட்டு ACTUAL 2021	மதிப்பீடு லிசு ESTIMATE 2022	உண்மை ஒட்டு ACTUAL November 2022	மதிப்பீடு லிசு ESTIMATE 2023
310	வீதங்களும் வரிகளும் வீதங்களும் வரிகளும் RATES & TAXS	33,824,889.62	42,355,000.00	40,464,646.38	39,105,000.00
320	வாடகைகள் வாடகைகள் RENTS	17,918,555.95	36,570,000.00	20,727,705.52	32,320,000.00
330	உரிமம் உரிமம் LICENCES	4,694,721.36	4,317,000.00	5,061,245.00	5,392,460.00
340	சேவைகளுக்கான கட்டணங்கள் சேவைகளுக்கான கட்டணங்கள் CHARGES FOR SERVICES	8,965,280.53	8,351,000.00	14,061,764.50	13,391,000.00
350	விறாந்தீர் செலவு விறாந்தீர் செலவு WARRANT COST, FINE	3,168,155.57	11,405,000.00	38,692,257.52	13,905,000.00
360	ஏனைய வருமானம் ஏனைய வருமானம் OTHER REVENUE	22,200,929.64	28,425,000.00	44,716,222.87	29,518,000.00
370	வருமானக் கொடைகள் வருமானக் கொடைகள் OTHER GRANTS	122,695,349.93	167,500,000.00	133,358,417.00	142,110,000.00
380	மூலதனப் பெறுகைகள் மூலதனப் பெறுகைகள் CAPITAL RECEIPTS	6,129,510.07	16,000,000.00	15,887,050.57	75,000,000.00
	மொத்தம் லிசு TOTAL	219,597,392.67	314,923,000.00	312,969,309.36	350,741,460.00

வருமானம் அட்டவணை Revenue Code	வருமான விவரம் அட்டவணை விவரம் Nature of Revenue	உண்மை ஆட்சி ACTUAL 2021	மதிப்பீடு தகவல் ESTIMATE 2022	உண்மை ஆட்சி ACTUAL November 2022	மதிப்பீடு தகவல் ESTIMATE 2023
10310 விற்பனை வரி / ரேட்ஸ் & TAXES					
10311	ஆதாய வரி லட்சிய நிர்வாகம் Assessment Tax	31,870,966.35	40,000,000.00	38,360,834.15	37,000,000.00
		31,870,966.35	40,000,000.00	38,360,834.15	37,000,000.00
10330 உரிமம் / இலாப அட்டவணை / LICENCES					
10331	வியாபாரம் (காவல் கட்டணம் சட்டம்) Business (Excise Act)	-	-	-	-
10333	தொழில்துறை ஏல விற்பனையாளர் தரகம் லட்சிய நிர்வாகம் அட்டவணை Business Tax Auctioneers	-	-	-	-
10334	தொழில் துறை சட்ட வல்லுனர் லட்சிய நிர்வாகம், கிளி இய கட்டணம் Business Tax Profession	-	-	-	-
10335	வாகனங்கள் , மிருகங்கள் லட்சிய நிர்வாகம் Vehicles & Animals	1,330.00	2,000.00	3,820.00	2,460.00
10336		-	-	-	-
		1,330.00	2,000.00	3,820.00	2,460.00
10340 சேவைகளுக்கான கட்டணங்கள் / சேவை கட்டணம் / CHARGES FOR SERVICES					
10341	பதிவுச் சான்றுகளுக்கான பரிசீலனைக் கட்டணங்கள் (ஆதாயம்) கணினி அட்டவணை அட்டவணை லட்சிய நிர்வாகம் அட்டவணை REGISTRATION CERTIFICATES & INSPECTION FEES (ASSESSMENT)	1,375,065.00	1,000,000.00	812,500.00	1,000,000.00
10344	சான்றுகளை வழங்கும், பற்றுச்சீட்டு நேர்த்தியை கட்டணம் கணினி அட்டவணை அட்டவணை ISSUING CERTIFICATES & RECEIPTS SERCHING CHARGES	7,200.00	40,000.00	22,684.00	30,000.00
		1,382,265.00	1,040,000.00	835,184.00	1,030,000.00
10350 வீரமுடிச் செலவு / டீம் அட்டவணை / WARRANT COST, FINE					
10352	குற்றப்பணம் . : தண்டம் (சோலைவாரி) டீம் அட்டவணை அட்டவணை WARRANT COST / FINE (ASSESSMENT)	2,061,235.61	5,000,000.00	2,754,123.64	2,500,000.00
		2,061,235.61	5,000,000.00	2,754,123.64	2,500,000.00
10360 ஏனைய வருமானம் / சேவை அட்டவணை / OTHER REVENUE					
10361	வட்டி / அட்டவணை / Interest	765,200.92			25,000.00
10362	விற்பனை - படிவங்கள் (பெயர்மாற்றம்) லட்சிய நிர்வாகம் அட்டவணை (அட்டவணை அட்டவணை) Sales of Forms (ATD & Deed)	1,050,250.00	400,000.00	369,200.00	600,000.00
10363	முத்திரைக்கட்டணம் மீளளிப்பு இடீட்டி அட்டவணை அட்டவணை REFUND OF STAMP DUTY	16,767,678.50	25,000,000.00	38,764,528.60	25,000,000.00
10364	பணியாளர் கடன் வட்டி லட்சிய நிர்வாகம் அட்டவணை STAFF LOAN INTEREST	980,511.29	800,000.00	948,059.59	800,000.00
10365	விளம்பரக் கட்டணம் லட்சிய நிர்வாகம் அட்டவணை Advertisement Fees	909,971.58	1,000,000.00	1,417,742.00	800,000.00
10369	ஏனைய வருமானம் லட்சிய நிர்வாகம் அட்டவணை Other income	1,570,717.35	1,000,000.00	2,863,548.68	2,000,000.00
		22,044,329.64	28,200,000.00	44,363,078.87	29,225,000.00
10370 வருமானக் கொடைகள் / அட்டவணை அட்டவணை / REVENUE GRANTS					
10371	நிர்வாக மின் நிர்வாகம் (சம்பளம்) சம்பளம் (லட்சிய நிர்வாகம் அட்டவணை) REIMBURSEMENT (SALARIES)	118,229,609.93	163,000,000.00	128,918,417.00	137,500,000.00
10372	வருமானக் கொடைகள் லட்சிய நிர்வாகம் அட்டவணை Grants		-	-	
10373	ஆய்வினைத் தகவல் சேவைகள் லட்சிய நிர்வாகம் அட்டவணை Service Grants	10,740.00	-		10,000.00
10374	தலைவர் உறுப்பினர்களுக்கான படி கணினி அட்டவணை அட்டவணை CHAIRMAN & MEMBERS ALLOWANCE	4,455,000.00	4,500,000.00	4,440,000.00	4,500,000.00
10375	VAT REFUND				-
		122,695,349.93	167,500,000.00	133,358,417.00	142,010,000.00
10380 மூலதனப் பெறுகைகள் / இலாப அட்டவணை / Capital Receipts					
10381	நன்மிகைகள் / அட்டவணை / Grants			-	-
10384	ஏனைய மூலதனப் பெறுகைகள் லட்சிய நிர்வாகம் அட்டவணை Other Capital Receipts		-	-	-
		-	-	-	-
	Total Revenue	180,055,476.53	241,742,000.00	219,675,457.66	211,767,460.00

நிகழ்ச்சித்திட்டம் - 2 சுகாதார சேவைகள்		உண்மை ஆடிடம் 2021		Programme - 2 Health Services	
வருமானம் ஆடிடம் Revenue Code	வருமான விபரம் ஆடிடம் விவரம் Nature of Revenue	உண்மை ஆடிடம் 2021	மதிப்பீடு தகவல்கள் ESTIMATE 2022	உண்மை ஆடிடம் November 2022	மதிப்பீடு தகவல்கள் ESTIMATE 2023
20310 விற்பனைகள் / ரேட் / Rates & Taxes					
20313	நகரசுத்தி வரி கடைய சிடுகிடி கிரீம் கடினா கடி Scavenging Fees	55,500.00	50,000.00	88,136.66	100,000.00
20316	லட்சேட கட்டணம் - தொழில் வரி லட்சேட அடி - டிரேட் கடி Special Fees - Trade / Business Tax	95,000.00	300,000.00	100,000.00	300,000.00
		150,500.00	350,000.00	188,136.66	400,000.00
20320 வாடகைகள் / லூரி / Rents					
20325	கூலிகள் - வாடகைகள் (உள்ளுயிர்நகர், அகழ்வாய்ந்திரம்) லூரி - வாகன விற்பனை Hires - Vehicles (Tractors, excavator)	-	-	-	10,000.00
		-	-	-	10,000.00
20330 உரிமங்கள் / லைசன்ஸ் / Licence					
20331	உரிமக் கட்டணம் - வியாபாரம் கூலிகள் - வியாபாரம் லைசன்ஸ் - டிரேட் & பிளாஸ்டர் Licence - Trades & Butchers	4,548,786.36	4,000,000.00	4,831,425.00	5,000,000.00
20332	கற்றாடல் பாதுகாப்பு உரிமம் அதிகரிக்க லைசன்ஸ் Environmental Tax EPL	23,100.00	75,000.00	-	50,000.00
20333	உரிமக் கட்டணம் - உயர்நிலை லைசன்ஸ் - டிரேட் & பிளாஸ்டர் Licence - Professional	3,000.00	100,000.00	-	100,000.00
20334	தொழில்நுட்ப ஏல விற்பனைகாரர்கள் / தரகர் / அடைவுகாரர் லைசன்ஸ் - டிரேட் & பிளாஸ்டர் Business Tax Auctioneers / Brokers / Pawning	-	10,000.00	-	10,000.00
20336	கற்றாடல் பாதுகாப்பு உரிமம் அதிகரிக்க லைசன்ஸ் Environmental Supervising Tax (EPL)	40,980.00	30,000.00	50,300.00	30,000.00
20337	வியாபாரங்கள் , கலால் கட்டணம் சட்டம். லைசன்ஸ் சட்டம் Business Liquor License	-	-	-	-
		4,615,866.36	4,215,000.00	4,881,725.00	5,190,000.00
20340 சேவைக்கான கட்டணங்கள் / Fees for Services					
20341	அதிகரிக்க லைசன்ஸ், பதிவுகள் பரிசீலனைகள் லைசன்ஸ் - டிரேட் & பிளாஸ்டர் கூலிகள் - டிரேட் & பிளாஸ்டர் Registration of Certificates and Inspection Fees.(Searching Fees)	-	-	-	-
20342	அவசர சேவைகளுக்கான கட்டணம் - குப்பை அகற்சல் அவசர சேவைகள் - கழிவுகூட்டு Emergency Services - Garbage Cleaning	1,920,800.00	1,800,000.00	2,958,900.00	2,500,000.00
20343	கொள்கை கட்டணம், ஏனையவை அடி கடி அடி, கல்வி கல்வி அடி (அடி கடி அடி) Recoverable Charges - Slaughter House Fees	-	1,000.00	-	1,000.00
20344	லட்சேட கட்டணம் - மலசலகட்டம் லைசன்ஸ் - டிரேட் & பிளாஸ்டர் Gully Bouser	1,869,675.00	1,500,000.00	2,204,800.00	3,000,000.00
		3,790,475.00	3,301,000.00	5,163,700.00	5,501,000.00
20350 வீரநாயக சேவை / டிவி அ லைசன்ஸ் / WARRANT COST, FINE					
20352	குற்றப்பணம் / தண்டம் WARRANT COST / FINE டிவி அ லைசன்ஸ்	-	-	-	-
		-	-	-	-
20360 ஏனைய வருமானங்கள் / லைசன்ஸ் / Other Incomes					
20362	விற்பனை - படிவங்கள், கழிவுப்பொருட்கள் லைசன்ஸ் - டிரேட் & பிளாஸ்டர் Sale of Forms, Condemned Articles	10,000.00	-	11,444.00	10,000.00
		10,000.00	-	11,444.00	10,000.00
20370 வருமான நன்கொடைகள் / அடி / Revenue Grants					
20373	ஆயுர்வேத சேவைக்கான நன்கொடைகள் அடி - டிரேட் & பிளாஸ்டர் Medical Services REVENUE GRANTS	-	-	-	100,000.00
		-	-	-	100,000.00

20380	மூலதனப் பெறுகைகள் / இலாப வரவு (இலாபம்) / Capital Receipts				
20381	நன்கொடைகள் Grants		-		-
20384	ஏனைய மூலதனப் பெறுகைகள், புனர்நியோக வேலைகள் உடனடி இலாப இலாபம் புனர்நியோக வேலைகள் Other Capital Receipts, Rehabilitation Works.	-	-	-	-
		-	-	-	-
	மொத்த வருமானம் இலாப வரவு Total Revenue	8,566,841.36	7,866,000.00	10,245,005.66	11,211,000.00

நிகழ்ச்சித்திட்டம் -3		பிவி திட்டம் 4-3 கேள்வி கருத்து - மையக் கன கையாண்டு		Programme - 3 PHYSICAL PLANNING, ROADS, LANDS & BUILDINGS	
உருப்படித் Revenue Code	திட்டமிடல், பொதுவழிகள், காணிகள், கட்டடங்கள் வருமான விபரம் ஏலாதி விகிதம் Nature of Revenue	உண்மை ஆடிட ஏலாதி ACTUAL 2021	மதிப்பீடு கையாண்டு ESTIMATE 2022	உண்மை ஆடிட ஏலாதி ACTUAL November 2022	மதிப்பீடு கையாண்டு ESTIMATE 2023
30320	வாடகைகள் / கட்டடம் / Rents				
30321	குடியிருப்பு வாடகை, ஊழியர் வீடுகள் கையாண்டு கட்டடம் Housing Rent-Staff Qrts. Rent	2,067,200.30	1,800,000.00	1,936,200.59	1,800,000.00
30322	மன்றக் கட்டடங்கள், வாடகைகள் கன கையாண்டு கட்டடம் Council's Building Rent	171,863.00	250,000.00	536,698.33	500,000.00
30323	Whole sale fish market	-	1,700,000.00	-	1,700,000.00
30324	குத்தகை - குடியேற்றத் திட்டங்கள் கையாண்டு கட்டடம் (கையாண்டு கட்டடம்) Leases - Housing Schemes	10,990.00	20,000.00	8,300.00	20,000.00
30325	வாடகை நகர மண்டபம், (கட்டடங்கள் குத்தகை) மது கை அலுவலகம், Rentals Town Hall	547,025.00	500,000.00	717,680.00	600,000.00
		2,797,078.30	4,270,000.00	3,198,878.92	4,620,000.00
30340	சேவைக்கான கட்டணம் / சேவை கட்டணம் / Fees for Services				
30341	அத்தாட்சிப்பத்திரங்கள் - கட்டட அமைவு, பரிசீலனை பத்திரங்கள், வீதி எல்லைக் கோடு தேடுதல் கட்டணம் கையாண்டு கட்டடம் சேவைக்கான கட்டணம் சேவைக்கான கட்டணம் Registration, Certificate and Inspection Fees Street Lines, Searching Fees.	894,410.53	1,300,000.00	2,858,830.50	2,500,000.00
30342	அவசரகால சேவைக் கட்டணம் (மாடு பிடித்தல்) சேவைக்கான கட்டணம் Emergency Services (Seize Cattle)	198,500.00	150,000.00	51,000.00	150,000.00
30343	அறவிடத்தக்க கட்டணம் (வாகனத்திருத்தம், தொழிலாளர் கட்டணம், வீதி புனரமைப்பு) சேவைக்கான கட்டணம் Recoverable Service Fees (Road cutting Vehicle, Labour, Road Reinstatement Charges)	443,000.00	250,000.00	418,850.00	250,000.00
30344	Fire Service தீயணைப்புக் கட்டணம்	214,000.00	200,000.00	442,600.00	400,000.00
30345	போக்குவரத்து தரிப்பிடக் கட்டணம் சேவைக்கான கட்டணம் Vehicle Parking Fees	982,430.00	1,000,000.00	1,420,540.00	1,200,000.00
		2,732,340.53	2,900,000.00	5,191,820.50	4,500,000.00
30350	குற்றங்கள், தண்டங்கள், வீராத்ரக் கட்டணங்கள் / சேவைக்கான கட்டணம் / Warrant Cost, Fines and Penalties.				
30352	நீதி முறைக் குற்றங்கள், தண்டங்கள் சேவைக்கான கட்டணம் Judicial Fines and Penalties	2,000.00	5,000,000.00	34,259,275.26	10,000,000.00
		2,000.00	5,000,000.00	34,259,275.26	10,000,000.00
30360	ஏனைய வருமானங்கள் / சேவைக்கான கட்டணம் / Other Income				
30362	விற்பனை - கேள்விப் பத்திரங்கள் (கட்டட விற்பனைப்படிவம், கட்டட பணைமுறி ஒப்பந்த விற்பனைப்படிவம்) சேவைக்கான கட்டணம் Sales of Tender Forms	67,100.00	100,000.00	88,700.00	100,000.00
30364	நடைமுறை வருமானம் சேவைக்கான கட்டணம் Operational Income	-	-	-	-
		67,100.00	100,000.00	88,700.00	100,000.00
30370	வருமான நன்கொடைகள் / சேவைக்கான கட்டணம் / Revenue Grants				
		-	-	-	-
30380	மூலதனப் பெறுகைகள் / சேவைக்கான கட்டணம் (சேவைக்கான கட்டணம்) / Capital Receipts				
30381	நன்கொடைகள் சேவைக்கான கட்டணம் Grants (AUSAID)				
30382	கடன்கள் LOANS		-	-	40,000,000.00
30383	மூலதனச் சொத்துக்கள் விற்பனை சேவைக்கான கட்டணம் Sales of Capital Assets	-	-	-	-
30384	Grants PURA NEGUMA	-	-	-	-
30385	Grants PSDG,CBG & Others	6,129,510.07	16,000,000.00	15,887,050.57	35,000,000.00
30386	Rehabilitation	-	-	-	-
30387	DCB	-	-	-	-
		6,129,510.07	16,000,000.00	15,887,050.57	75,000,000.00
	மொத்த வருமானம் மொத்த வருமானம்	11,728,028.90	28,270,000.00	58,625,725.25	94,220,000.00

நிகழ்ச்சித்திட்டம் - 4 தண்ணீர்ச் சேவை		லாப கமிஷன் அமை - 4		Programme - 4 WATER SERVICES	
வருமானம் அளவு Revenue Code	வருமான விபரம் அளவு வகை Nature of Revenue	உண்மை ஆள்குறி ACTUAL 2021	மதிப்பீடு அள்குறி ESTIMATE 2022	உண்மை ஆள்குறி ACTUAL November 2022	மதிப்பீடு அள்குறி ESTIMATE 2023
40310 விற்பனைகள், விற்பனைகள் / விற்பனை வகை / Rates, Tax and Sales					
40314	நீர் விற்பனை விற்பனை Sales of Water	1,256,019.85	1,500,000.00	1,322,610.49	1,200,000.00
		1,256,019.85	1,500,000.00	1,322,610.49	1,200,000.00
40340 சேவைக்கான கட்டணங்கள் / சேவை கட்டணம் / Fees for Services					
40341	அதிகரிக்கப்பட்ட பத்திரம் பதிவுகள் பரிசீலனைகள் கணினிசென் டிரைவ்-லி அளவு க) அளவு அளவு Certificate, Registration Inspection			-	-
40343	திரும்பி-கட்டணம் கட்டணங்கள் புதிய நீரிணைப்புகள் அளவு அளவு க) அளவு அளவு Recoverable charges, New water Services Connection	24,500.00	30,000.00	6,000.00	30,000.00
		24,500.00	30,000.00	6,000.00	30,000.00
40350 குற்றங்கள், தண்டனைகள் / குற்றம் / Fines and Penalties					
40352	குற்றங்கள், தண்டனைகள் குற்றம் Fines and Penalties			-	-
		-	-	-	-
40370 வருமான நன்கொடைகள் / அளவு அளவு / Revenue Grants					
40380 மூலதனப் பெறுகைகள் / அளவு அளவு (அளவு) / Capital Receipts					
40381	நன்கொடைகள் அளவு Grants			-	-
40384	ஏனைய மூலதனப் பெறுகைகள் அளவு அளவு Other Capital Receipts		-	-	-
		-	-	-	-
மொத்த அளவு		1,280,519.85	1,530,000.00	1,328,610.49	1,230,000.00

நிகழ்ச்சித்திட்டம் - 5 பயனுறு சேவை		வகி கமிஷன் அமை - 5 வெள்ளை பொது சேவை		Programme - 5 UTILITY SERVICES	
வருமானம் அடைய Revenue Code	வருமான விபரம் அடைய விவரம் Nature of Revenue	உண்மை ஆய்வு ACTUAL 2021	மதிப்பீடு தகவல் ESTIMATE 2022	உண்மை ஆய்வு ACTUAL November 2022	மதிப்பீடு தகவல் ESTIMATE 2023
50320	வாடகைகள் / கட்டிடம் / Rents				
50322	சந்தை வாடகை, சாலைக்கடம் வரிவசூல் வெள்ளை கட்டிடம் Market Stall Rents	15,016,077.65	30,000,000.00	14,903,156.60	25,000,000.00
50324	வாடிக்கை குத்தகை வாடகை கட்டிடம் Rest House Leases	-	1,200,000.00	367,770.00	1,200,000.00
50328	அங்காடி (தற்காலிக) சந்தை வெள்ளை கட்டிடம் Market Temporary Stall Rents	-	-		-
50329	பண்டிகை சந்தை Festival Market Temporary	78,400.00	1,000,000.00	2,159,900.00	1,390,000.00
		15,094,477.65	32,200,000.00	17,430,826.60	27,590,000.00
50350	வாரண்ட் கட்டணங்கள், குற்றங்கள் தண்டனைகள் / சிறி / Warrant Cost, Fine & Penalties				
50352	குற்றங்கள், தண்டனைகள் சிறி / சிறி Penalties	1,104,919.96	1,400,000.00	1,677,233.62	1,400,000.00
		1,104,919.96	1,400,000.00	1,677,233.62	1,400,000.00
50360	ஏனைய வருமானம் / வெள்ளை அடைய / Other Income				
50362	விற்பனை - கேள்விப் பத்திரங்கள் விற்பனைப் பத்திரம் உரிமப் பத்திரம் வெள்ளை அடைய விவரம் Sales of Tender forms and Club Licence form மீண்டும் மொத்த வருமானம் வெள்ளை கட்டிடம் Total Recurrent Revenue	79,500.00	100,000.00	253,000.00	150,000.00
		79,500.00	100,000.00	253,000.00	150,000.00
50370	வருமான நன்கொடைகள் / அடைய அடைய / Revenue Grants				
	சம்பளம் (வெள்ளை அடைய அடைய) REIMBURSEMENT(SALARIES)		-	-	-
50373	வீதி விளக்குகள் - பொது சேவைகள் வீதி விளக்கு சேவை Street lights / Services		-	-	-
		-	-	-	-
50380	முலாதனப் பெறுகைகள் / இலாபம் (வெள்ளை) / Capital Receipts				
50381	நன்கொடைகள் அடைய Grants				
50383	தேவையற்ற மின் உபகரணம் பொருட்கள் விற்பனை அதன்மேல் வெள்ளை அடைய Sales of Electrical Goods (Unserviceable)	-	-	-	-
		-	-	-	-
	மொத்த வருமானம் அடைய				
	Total Revenue	16,278,897.61	33,700,000.00	19,361,060.22	29,140,000.00

நிகழ்ச்சித்திட்டம் - 6 நலன்புரிச் சேவைகளும், வசதிகளும்		jev igyka wxl) 6		Programme - 6 WELFARE SERVICES & AMEN	
வருமானம் அடையு Revenue Code	வருமான விபரம் அடையு விவரம் Nature of Revenue	cz:ik Y=oaO wdodhu ACTUAL 2021	kjpg:gPL :lafiarej ESTIMATE 2022	cz:ik Y=oaO wdodhu ACTUAL November 2022	kjpg:gPL :lafiarej ESTIMATE 2023
60310	வீதவரிக்கள், விற்பனைகள் / இடம் கட்டிடம் / Rates, Tax and Sales				
60314	கணினி நூலகம் பிடிவரை இணைப்பு Digital Library	-	5,000.00	-	5,000.00
60315	களியாட்டவரி Entertainment Tax	547,403.42	500,000.00	593,065.08	500,000.00
		547,403.42	505,000.00	593,065.08	505,000.00
60320	வாடகைகள் / கட்டிடம் / Rents				
60325	விளையாட்டு மைதானப்பதிவு செய்தல் கூலி-கூலி கட்டிடம் கட்டிடம் Play Ground Booking	27,000.00	100,000.00	98,000.00	100,000.00
60328	சிறுவர் பூங்கா விடியோ கூலி கட்டிடம் கட்டிடம் Children Park Vedio	-	-	-	-
		27,000.00	100,000.00	98,000.00	100,000.00
60330	உரிமங்கள் / இலாபம் / Liccnce				
60331	பொது அரங்காடல் பொது அரங்காடல் Public Performance				-
60338	விளையாட்டரங்கு பதிவு செய்தல் கூலி-கூலி கட்டிடம் கட்டிடம் Booking of Stadium	77,525.00	100,000.00	175,700.00	200,000.00
		77,525.00	100,000.00	175,700.00	200,000.00
60340	சேவைகளுக்கான கட்டணங்கள் சேவைகளுக்கான கட்டணங்கள் CHARGES FOR SERVICES				
60341	அத்தாட்சிப் பத்திர பதிவுகள் பரிசீலனைகள் கவனிப்பைக் கட்டிடம் கட்டிடம் Registration of Certificate and Inspection Fees	-	-	-	-
60342	Indoor Stadium Booking Charges & Swimming pool booking charges	794,600.00	800,000.00	2,812,060.00	1,800,000.00
60343	சேவைகளுக்கான கட்டணங்கள் - நூலக சந்தாப்பணம் ஏனையவை கூலி-கூலி கட்டிடம் கட்டிடம் Recoverable Charges Library Subscription & Others	23,600.00	30,000.00	51,000.00	30,000.00
60344	தகனக் கட்டணம் அடையு அடையு Crematorium Charges	217,500.00	250,000.00	2,000.00	500,000.00
		1,035,700.00	1,080,000.00	2,865,060.00	2,330,000.00
60350	விறந்தவை கட்டணங்கள், குற்றங்கள் தண்டிப்புகள் / சிறி இடம் / Warrant Cost, Fine & Penalties				
60352	நூல் நிலைய குற்றங்கள், தண்டிப்புகள் சிறி இடம் சிறி இடம் Library Fines & Penalties	-	5,000.00	1,625.00	5,000.00
		-	5,000.00	1,625.00	5,000.00
60360	ஏனைய வருமானம் / சிறி அடையு / Other Income				
60362	விற்பனை - நூல் நிலைய படிவங்கள் கழிவுகள் சிறி இடம் சிறி இடம் Sales of Library Forms and Condemned Articles		15,000.00	-	15,000.00
60365	விளம்பரக் கட்டணம், விளம்பர சேவைக்கட்டணம் சிறி இடம் சிறி இடம் Advertisement Service Fees (mobile marketing)	-	10,000.00	-	18,000.00
		-	25,000.00	-	33,000.00
60370	வருமான நன்கொடைகள் / அடையு அடையு / Revenue Grants				
60373	சேவைகளுக்கான நன்கொடைகள் சனசபை நிலையம், பொது நூலக நன்கொடை சிறி இடம் சிறி இடம் SERVICES GRANTS	-	-	-	-
		-	-	-	-
60380	மூலதனப் பெறுகைகள் / இடம் கட்டிடம் (கூலி) / Capital Receipts				
60381	நன்கொடைகள் அடையு Grants			-	-
	ஏனைய மூலதனப் பெறுகைகள் (புனருத்தாரணம்) சிறி இடம் சிறி இடம் (சனசபை) Other Capital Grants & Rehab. Other Capital Receipts, Rehabilita tion works.			-	-
		-	-	-	-
	மொத்த வருமானம் சிறி அடையு				
	Total Revenue	1,687,628.42	1,815,000.00	3,733,450.08	3,173,000.00

2023 ம் ஆண்டு நிகழ்ச்சி வரவு செலவுத்திட்ட மீண்டுவரும் செலவீனங்களின் சுருக்கம்
2023 பூர்தர்ப்பக வடதும் பூரிபாதக கார்ப்பக

PROGRAMME BUDGET SUMMARY OF RECURRENT EXPENDITURE 2023

நோக்க குறியீடு நோக்க விபரம் வட க-கீக விக்ர OBJECT CODE OBJECT DETAILS	பொதுநிர்வாகம் பாடூ பரிபாலக GENERAL ADMINISTRATION	சுகாதார சேவைகள் கூவக கீவல HEALTH SERVICES	உருப்படி திட்டமிடல் ஓமி கி கிமிக: PHYSICAL PLANNING	தண்ணீர் சேவைகள் பல கீவல WATER SERVICES	பயனுறு சேவைகள் பலகீவல கீவல UTILITY SERVICES	நலன்புரி சேவைகள் கூககிமி கீவல WELFARE SERVICES	மொத்தம் பகவல TOTAL
410 ஆளுக்கூரிய வரும்படிகள் காரக கீவல PERSONAL EMOLUMENTS	37,538,000	71,828,000.00	57,954,000	995,000	12,930,000	4,550,000	185,795,000
420 பயணச் செலவுகள் கலக் வடதும் TRAVELLING EXPENDITURE	88,000	38,000	85,000	-	3,000	5,000	219,000
430 விநியோகப் பொருட்கள் கூபகூமி கி பககரி SUPPLIES & REQUISITIES	4,356,000	20,348,000	12,340,000	904,000	2,143,000	600,000	40,691,000
440 மூலதனச் சொத்துக்களை பழுதுபார்த்தல் பீணல் பூகிமி விக் கி பகவல கி கிமிக REPAIRS & MAINTANANCE OF CAPITAL ASSETS	100,000	2,625,000	10,620,000	50,000	750,000	230,000	14,375,000
450 பொருட்கள் கிண்டுசெல்லல் கிபூபூச்சேவைகள் பூகக கிமிகிமி கி பகவல TRANSPOTATION, COMMUNI CATION UTILITY SERVICES	2,885,000	264,000	2,088,000	-	940,000	1,010,000	7,187,000
460 வட்டி கிபூபக பூகி கீவல INTEREST PAYMENT	-	-	260,000	-	-	-	260,000
470 கிபூகக உதவுகிபூகக பூபூ பூகி, பூக பூகி GRANTS&CONTRIBUTION	63,000	72,500	70,000	-	10,000	236,500	452,000
480 ஓய்வூதியம், பணிக்கிபூகக பூபூ பூகி கி பூக PENSION, RETIRMENT GRATUITIES	552,000	3,179,400	2,665,760	-	30,000	-	6,427,160
RECCUREANT EXPENDITURE	45,582,000	98,354,900	86,082,760	1,949,000	16,806,000	6,631,500	255,406,160

2023 ம் ஆண்டு நிகழ்ச்சி வரவு செலவுத்திட்ட மீண்டுவரும் வருமானச்சுருக்கம்
2023 இரவர்ப்பை ஂபுயம் பூபுயை கரம்ய

PROGRAMME BUDGET SUMMARY OF RECURRENT REVENUE 2023

நோக்க குறியீடு நோக்க விபரம் வக கஂகீத விகீதர் OBJECT CODE OBJECT DETAILS	புதுநிர்வாகம் புது பர்ப்புயை GENERAL ADMINISTRATION	சுகாதார சுவுவுகள் கூவுயசு கீவு HEALTH SERVICES	உருப்படி திட்டமிடல் ஔமி க ஂவுமி: PHYSICAL PLANNING	தண்ணீர் சுவுவுகள் புல கீவுய WATER SERVICES	பயனுறு சுவுவுகள் புயுயுடுகை கீவு UTILITY SERVICES	நலன்புரி சுவுவுகள் கூககமித கீவு WELFARE SERVICES	முத்தம் புகுவு TOTAL
310 வீதங்களும் வரிகளும் பூபுயை க ஂவு RATES&TAXS	37,000,000	400,000	-	1,200,000	-	505,000	39,105,000
320 வரகககள் கூ Rents	-	10,000	4,620,000	-	27,590,000	100,000	32,320,000
330 உரிமம் புலபு LICENCES	2,460	5,190,000	-	-	-	200,000	5,392,460
340 சுவுவுககககக கட்டணங்கள் கீவு கடுக ஂகீவு CHARGES FOR SERVICES	1,030,000	5,501,000	4,500,000	30,000	-	2,330,000	13,391,000
350 விராந்புசு செலவு புடுகீவு ஂகீவு க ஂவு WARRANT COST, FINE	2,500,000	-	10,000,000	-	1,400,000	5,000	13,905,000
360 ஔயை வருமானம் புடுகீவு ஂபுயம் OTHER REVENUE	29,225,000	10,000	100,000	-	150,000	33,000	29,518,000
370 வருமானக் ககடுககள் ஂபுயம் ஂபுயம் OTHER GRANTS	142,010,000	100,000	-	-	-	-	142,110,000
முத்த வருமானம் பூபுயம் TOTAL REVENUE	211,767,460	11,211,000	19,220,000	1,230,000	29,140,000	3,173,000	275,741,460
கழி: மீள் வரும்செலவு பூபுயம் பூபுயம் பூபுயம் Less: RECURRENT EXP	45,582,000	98,354,900	86,082,760	1,949,000	16,806,000	6,631,500	255,406,160
மேலதிகம் பூபுயம் பூபுயம் - பூபுயம் SURPLUS	166,185,460	(87,143,900)	(66,862,760)	(719,000)	12,334,000	(3,458,500)	20,335,300

2023ம் ஆண்டு நிகழ்ச்சி வரவு செலவுத்திட்ட மூலதன வருமானச்சுருக்கம்
2023 பூரவர்ப்பக அடியல் பரிசுடக கார்டக

PROGRAMME BUDGET SUMMARY OF CAPITAL REVENUE 2023

நோக்க குறியீடு நோக்க விபரம் வக கககல வககல OBJECT CODE OBJECT DETAILS	புதுநரிவாகம் புது பரிசுடக GENERAL ADMINISTRATION	சுகாதார சுவுவுவு கூவுவு கலுவு HEALTH SERVICES	உருப்படி திட்டமிடல் ஓவுவு க ஓவுவுவு: PHYSICAL PLANNING	தண்ணீர் சுவுவுவு புல கலுவு WATER SERVICES	பயனுறு சுவுவுவு புலுவுவுவு கலுவு UTILITY SERVICES	நலன்புரி சுவுவுவு கூவுவுவுவு கலுவு WELFARE SERVICES	முத்தம் பகவுவு TOTAL
மீள்வரும் செலவுக்கு மேலான மிகை வருமானம் பூரவர்ப்பக வகவுவுவு வகவு வு அடியல் SURPLUS OF RECURRENT REVENUE OVER EXPENDITURE	166,185,460	(87,143,900)	(66,862,760)	(719,000)	12,334,000	(3,458,500)	20,335,300
381 நன்குவுவுவு புலுவுவு GRANTS	-	-	-	-	-	-	-
382 கவுவுவு Loans ஓவு கலுவு	-	-	40,000,000	-	-	-	40,000,000
384 ஏவுவுவு மூலதன வருமானம் OTHER CAPITAL REVENUE புலுவுவுவுவு மானியங்குவு, ஏவுவுவுவுவு பூரவர்ப்பக அடியல் Rehabilitation Grants	-	-	35,000,000	-	-	-	35,000,000
510 மூலதன செலவுவு கானு அபிவிருத்தி, அமைப்புச்செலவு புலுவுவு வகவுவு ஓவுவு கலுவுவு பகவுவு வகவுவு LAND, LAND IMPROVEMENT NEW EQUIPMENT AND STRUCTURE OUTLATY	1,700,000	10,540,000	79,535,000	50,000	210,000	1,300,000	93,335,000
520 புலுவுவுவுவு வுவுவுவு, ஏவுவுவுவுவு பூரவர்ப்பக வகவு Rehabilitation Works	-	-	-	-	-	-	-
530 கவுவு மீளச்செலுத்துதல் ஓவு கலுவு கலுவு LOAN REPAYMENT	-	-	2,000,000	-	-	-	2,000,000
மேலதிகம்							
பரிசுடக							
SURPLUS	164,485,460	(97,683,900)	(73,397,760)	(719,000)	12,334,000	(4,758,500)	300

நிகழ்ச்சித்திட்டம் -1 பொதுநிர்வாகம்
லிமிடெட் ஏ-1- சட்ட அலுவலகம்
PROGRAMME-1 GENERAL- ADMINISTRATION
பொதுநிர்வாகம் செயலாளர்
ஏ-1- அலுவலர் - சட்ட அலுவலர்
HEAD OF DEPARTMENT - SECRETARY

பொது நிர்வாகம் உத்தியோகத்தின் சேவைகள், நிர்வாக முடிவுகள் சம்பந்தப்பட்டவைகள்
 நிறைவேற்றப்பட்டுள்ளவைகள், வருமான அறிவிப்புகள் பணவரவு செலவு உள்ளகக்
 கணக்கு பரிசீலனை.

சட்ட அலுவலக திட்டமிடல் கீழ்க் கீழ்க் குறிப்பிட்ட கணக்கினை மீட்டர் ஓர்டர் கீழ்க் கீழ்க்
 அலுவலர் கீழ்க் குறிப்பிட்ட கணக்கினை மீட்டர் ஓர்டர் கீழ்க் குறிப்பிட்ட கணக்கினை மீட்டர் ஓர்டர் கீழ்க்

FOR GENERAL ADMINISTRATION, STAFF SERVICES, POLICY DECISION, COUNCIL
 MEETINGS, EXECUTIVE DIRECTION, REVENUE RECOVERIES, RECEIPT AND PAYMENT
 OF CASH FINANCIAL AND ACCOUNTING MATTERS INCLUDING INTERNAL AUDITINGS.

திட்டப்படி செலவீனக் கருத்திட்டங்களின் சுருக்கம் கருத்திட்டம் அல்லது திட்டம் வகை கட்டுரை PROGRAMME SUMMARY OF EXPENDITURE BY PROJECT	உண்மை ஆய்வு ACTUAL	மதிப்பீடு தகவல் ESTIMATE	உண்மை ஆய்வு ACTUAL	மதிப்பீடு தகவல் ESTIMATE
	2021	2022	November 2022	2023
1 நிர்வாகம் அலுவலகம் ADMINISTRATION	28,006,559.81	22,831,000.00	31,081,484.18	26,418,000.00
2 நிதியும் கணக்கீடும் இலாப கணக்கீடு FINANCE & ACCOUNTING	4,001,413.60	5,880,000.00	4,710,207.61	6,063,000.00
3. வரிமதிப்பீடு வருமான வசூலும் மிடல் தகவல் கணக்கீடு கட்டல் கட்டல் ASSESSMENT & REVENUE COLLECTIONS	9,069,095.36	11,975,000.00	9,067,608.62	12,840,000.00
4. உள்ளகக் கணக்காய்வு அகணக்காய்வு INTERNAL AUDIT	-	627,000.00	490,422.91	659,000.00
5. கம்மாலை கண்காணிப்பு Workshop	493,950.00	1,050,000.00	514,500.00	592,000.00
6. பயிற்சி அகணக்காய்வு TRAINING	-	210,000.00	331,416.00	710,000.00
மொத்தம் TOTAL கணக்காய்வு	41,571,018.77	42,573,000.00	46,195,639.32	47,282,000.00

நிகழ்ச்சித்திட்டம்-1 பொதுநிர்வாகம்
 உட்கட்டமைப்பு - 1 பொது நிர்வாகம்
 PROGRAMME-1 GENERAL- ADMINISTRATION

கருத்திட்டம்- 1 நிர்வாகம்
 பிரச்சாரம் - 1 நிர்வாகம்
 PROJECT -1 ADMINISTRATION

பகுதித்தலைவர் செயலாளர்
 தலைவர் - செயலாளர்
 HEAD OF DEPARTMENT - SECRETARY

சபையின் விவகாரங்கள், சபைக்கட்டடங்கள், நிறுவனத்தொழில்நுட்பப்பணிகள் வழங்கல்
 சம்பந்தமான பொதுநிர்வாகம், சபைமுடிவுகளை அமுல், செய்தல், கொள்கை முடிவுகளை
 தொடர்புபடுத்தல், பொது ஒழுக்காற்றுகள், பதிவுச் சேவைகள், தொலைபேசி, தந்தி
 தயார்சேவைகள்

கனாதி உட்கட்டமைப்பு கனாதி உட்கட்டமைப்பு கனாதி உட்கட்டமைப்பு கனாதி உட்கட்டமைப்பு கனாதி உட்கட்டமைப்பு
 கனாதி உட்கட்டமைப்பு கனாதி உட்கட்டமைப்பு கனாதி உட்கட்டமைப்பு கனாதி உட்கட்டமைப்பு கனாதி உட்கட்டமைப்பு

FOR THE GENERAL ADMINISTRATION OF THE COUNCIL'S AFFAIRS, COUNCIL'S
 MEETINGS AND THE ISSUE OF EXECUTIVE DIRECTIONS FOR THE IMPLEMENTATION
 OF THE COUNCIL DECISION, COMMUNICATION OF POLICY DECISION, ESTABLISHMENT
 MATTERS INCLUDING GENERAL DISCIPLINES, RECORD SERVICES, TELEPHONE &
 TELEGRAPH SERVICE, POSTAL SERVICES.

நோக்கப்படி திட்டச் செலவு அட்டவணை அட்டவணை விவரம் PROJECT EXPENDITURE BY OBJECT	உண்மை ஆய்வு ACTUAL 2021	மதிப்பீடு மதிப்பீடு ESTIMATE 2022	உண்மை ஆய்வு ACTUAL November 2022	மதிப்பீடு மதிப்பீடு ESTIMATE 2023
410 ஆளுகையின் வரம்புகள் தனிப்பட்ட அட்டவணை PERSONAL EMOLUMENTS	16,303,892.38	18,290,000.00	16,779,856.62	19,050,000.00
420 பயணச் செலவுகள் அட்டவணை TRAVELLING EXPENDITURE	21,475.00	45,000.00	11,228.00	40,000.00
430 நிர்வாகப் பொருட்களும் வேண்டியவையும் தேவையான பொருட்கள் மற்றும் தேவையான பொருட்கள் SUPPLIES & REQUISITIES	3,157,382.75	1,686,000.00	4,237,442.03	3,466,000.00
440 மூலதன சொத்துக்களைப் பழுது பார்க்கும், பேணும் மூலதன சொத்துக்களைப் பழுது பார்க்கும், பேணும் REPAIRS & MAINTENANCE OF CAPITAL ASSETS	28,231.25	100,000.00	76,302.67	100,000.00
450 பொருட்கள் கொண்டு செல்லல் தொடர்புமுறை பணியை பொருட்கள் கொண்டு செல்லல் தொடர்புமுறை பணியை TRANSPORTATION COMMUNICATION UTILITY SERVICES	1,373,299.70	1,480,000.00	1,379,094.31	1,480,000.00
460 வட்டிக்கொடுப்பனவு, பங்குலாபங்கள், மிகையூதியங்கள் வட்டிக்கொடுப்பனவு, பங்குலாபங்கள், மிகையூதியங்கள் INTEREST PAYMENT, DIVIDENDS & BONUS	-	-	-	-
470 கொடைகள் உதவித்தொகைகள், உதவிப்பணிகள் கொடைகள் உதவித்தொகைகள், உதவிப்பணிகள் GRANTS, CONTRIBUTIONS & SUBSIDIES	-	30,000.00	23,830.00	30,000.00
480 ஓய்வூதியம், பணிக்கொடைகள், இணைப்பாற்று நபங்கள் ஓய்வூதியம், பணிக்கொடைகள், இணைப்பாற்று நபங்கள் PENSIONS RETIREMENT BENEFITS & GRATUITIES	470,160.83	700,000.00	259,111.26	552,000.00
510 சாதனச் செலவு, கானல், கானல் சீர்திருத்தம் அமைப்புகள் சாதனச் செலவு, கானல், கானல் சீர்திருத்தம் அமைப்புகள் EQUIPMENT OUTLAY, LAND, LAND IMPROVEMENT & STRUCTURAL OUTLAY.	6,652,117.90	500,000.00	8,314,619.29	1,700,000.00
மொத்தம் TOTAL	28,006,559.81	22,831,000.00	31,081,484.18	26,418,000.00

நிகழ்ச்சித்திட்டம்-1 பொதுநிர்வாகம்
 වැඩසටහන් -1 පොදු පරිපාලන
 PROGRAMME-1 GENERAL- ADMINISTRATION
 கருத்திட்டம்- 1 நிர்வாகம்
 වැඩ සැලසුම 1 පරිපාලන

PROJECT 01-1 நிகழ்ச்சித்திட்டம் 01-1 වැඩසටහන් 01-1	உண்மை ஆடி ACTUAL 2021	மதிப்பீடு அதீதம் ESTIMATE 2022	உண்மை ஆடி ACTUAL November 2022	மதிப்பீடு அதீதம் ESTIMATE 2023
410 ஆளுகும்படி வரும்படிக்கள் පුද්ගලික ආධාර PERSONAL EMOLUMENTS	16,303,892.38	18,290,000.00	16,779,856.62	19,050,000.00
11 சம்பளங்கள், கூலிகள் වැටුප් සහ කුලී SALARIES&WAGES	8,787,772.20	10,050,000.00	8,608,291.17	9,800,000.00
12. மேலதிக நேரவேతணம் අතිකල දිවන O.T & HOLIDAY PAY	297,541.59	300,000.00	232,372.39	300,000.00
16 வாழ்க்கைச் செலவுப்படி පිලිවෙල පඩි C.O.L.A	1,986,658.59	2,160,000.00	3,136,308.06	3,700,000.00
17 தலைவர் உறுப்பினர்களுக்கான படி සමාජික සාමාජිකයන්ගේ පඩි MEMBERS ALLOWANCES	4,537,500.00	4,900,000.00	4,145,500.00	4,500,000.00
19 1 பிற படிக்கள் 19 1 වෙනත් පඩි - අන්තර් දිවන 19*1 OTHER ALLOWANCES-interim Allowances	694,420.00	880,000.00	657,385.00	750,000.00
19 2 பிற படிக்கள் 19 2 වෙනත් පඩි - භාෂා දිවන 19*2 OTHER ALLOWANCES-Language allowances	-	-	-	-
19 3 பிற படிக்கள் 19 3 වෙනත් පඩි - දේපල ණය පොලිය 19*3 OTHER ALLOWANCES-Property loan interest	-	-	-	-
420 பயணச்செலவுகள் ගමන් වියදම් TRAVELLING EXPENDITURE	21,475.00	45,000.00	11,228.00	40,000.00
21 பயணச்செலவுகள்(உள்ளூர்) ගමන් වියදම් පළාත් TRAVELLING EXP(Local)	21,475.00	40,000.00	11,228.00	30,000.00
22 நிலையமாற்றப் பயணச்செலவுகள் ස්ථාන මාරු ගමන් වියදම් CHANGE OF STATION TRAVELLING EXP	-	-	-	-
24 கடமை ஆணைச்சீட்டு දුම්රිය ගමන් බලපත්‍ර DUTYRAILWAY WARRANT	-	5,000.00	-	10,000.00
430 விநியோகப் பொருட்களும் வேண்டியவையும் සැපයුම් භාණ්ඩ සහ අවශ්‍ය කරන SUPPLIES & REQUISITIES	3,157,382.75	1,686,000.00	4,237,442.03	3,466,000.00
31 காகிதாதிகள் ලිපිපිටි STATIONARIES	2,749,991.25	1,300,000.00	2,757,041.22	3,000,000.00
32 எரிபொருள் (பீக்கப், வான்) ඉන්ධන (පිකප් , වන්) FUEL (PICK UP, VAN)	-	-	-	-
33 மின் உபகரணங்கள் විදුලි උපකරණ ELECTRICAL GOODS	4,934.50	50,000.00	1,166,264.31	50,000.00
36 வரவேற்பு உபசரிப்பு පිලිවෙලි සහ සංග්‍රහ Entertainment	106,406.00	200,000.00	192,361.50	200,000.00
37 கோலவுடைப்படி සිලසැදුම් පඩි UNIFORM ALLOWANCE	-	36,000.00	-	16,000.00
39 ஏனையவை OTHERS වෙනත්	296,051.00	100,000.00	121,775.00	200,000.00

440	முல்தன சொத்துக்களைப் பழுது பார்த்தல், பேணல் முன்மொ விக்ஷன் ஈபிவ்வீயை ஈபிவ்வீயை REPAIRS & MAINTENANCE OF CAPITAL ASSETS	28,231.25	100,000.00	76,302.67	100,000.00
41	காரியாலய பொறித்தொகுதி பழுது பார்த்தல், பேணல் காபிவ்வீயை ஈபிவ்வீயை கக கக OFFICE EQUIPMENT, REPAIRS & MAINTENANCE	10,800.00	50,000.00	64,452.67	50,000.00
42	அலுவலக கட்டடங்கள் தளபடங்களை பராமரித்தல் ககவ்வீயை ஈபிவ்வீயை ஈபிவ்வீயை கக கக REPAIRS & MAINTENANCE - OFFICE BUILDING & FURNITURE	17,431.25	50,000.00	11,850.00	50,000.00
450	பொருட்கள் கொண்டு செல்லல் தொடர்புமுறை பயனுறு சேவை ககவ்வீயை ஈபிவ்வீயை ஈபிவ்வீயை கக கக TRANSPORTATION COMMUNICATION & UTILITY SERVICES	1,373,299.70	1,480,000.00	1,379,094.31	1,480,000.00
51	ஏற்றி இறக்கல் ஈபிவ்வீயை கக கக TRANSPORTATION	2,494.20	30,000.00	-	30,000.00
52	தொடர்பு இணைப்பு ககவ்வீயை ககவ்வீயை ககவ்வீயை COMMUNICATION (Including Members Telephone allowance)	612,463.40	700,000.00	759,721.49	700,000.00
53	மின்சாரம், தண்ணீர் வீவ்வீயை , ககவ்வீயை ELECTRICITY, WATER	758,342.10	700,000.00	593,022.82	700,000.00
55	காப்புறுதி (பீக்கப், வான்) ககவ்வீயை (ககவ்வீயை கக வ்வீயை) INSURANCE (PICK UP, VAN)	-	-	-	-
58	அச்சிடல் கட்டணம் ககவ்வீயை ககவ்வீயை PRINTING CHARGES	-	-	-	-
59	ஏனாவை OTHERS வ்வீயை	-	50,000.00	26,350.00	50,000.00
460	வட்டிக்கொடுப்பனவு, வ்வீயை ககவ்வீயை PAYMENT OF INTEREST	-	-	-	-
470	கொடைகள் உதவுதொகைகள், உதவிப்பணங்கள் ஈபிவ்வீயை கக வ்வீயை ககவ்வீயை GRANTS, CONTRIBUTIONS & SUBSIDIES	-	30,000.00	23,830.00	30,000.00
79	பிற(பு,ஆ,கீட்டு) வ்வீயை OTHERS(R.W.B)	-	30,000.00	23,830.00	30,000.00
480	ஈபிவ்வீயை, பணிக்கொடைகள், இணைப்பாற்று நயங்கள் வ்வீயை வ்வீயை வ்வீயை PENSIONS, RETIREMENT, BENEFITS & GRATUITIES	470,160.83	700,000.00	259,111.26	552,000.00
81	ஈபிவ்வீயை வ்வீயை வ்வீயை PENSIONS	470,160.83	700,000.00	259,111.26	552,000.00
84	ஈபிவ்வீயை ஈபிவ்வீயை ஈபிவ்வீயை E.P.F & E.T.F	-	-	-	-
	நடைமுறைச் செலவினம் வ்வீயை வ்வீயை RECURRENT EXPENDITURE	21,354,441.91	22,331,000.00	22,766,864.89	24,718,000.00
510	முல்தனச் செலவினம் வ்வீயை வ்வீயை CAPITAL EXPENDITURE	6,652,117.90	500,000.00	8,314,619.29	1,700,000.00
12	அலுவலக உபகரணம் ககவ்வீயை ககவ்வீயை OFFICE EQUIPMENT & FURNITURE	6,652,117.90	500,000.00	8,314,619.29	1,700,000.00
	Total Capital Expenditure	6,652,117.90	500,000.00	8,314,619.29	1,700,000.00
	மொத்தச் செலவினம் ககவ்வீயை வ்வீயை TOTAL EXPENDITURE	28,006,559.81	22,831,000.00	31,081,484.18	26,418,000.00

நிகழ்ச்சித்திட்டம்-1 பொதுநிர்வாகம்
 உட்கட்டிடம் - 1 பராமுறை
 PROGRAMME-1 GENERAL- ADMINISTRATION
 கருத்திட்டம்- 2 நிதியும் கணக்கீடும்
 இலாப அல்லது இழப்பு கணக்கீடு
 PROJECT -2 FINANCE & ACCOUNTING

PROJECT 01-2 நிகழ்ச்சித்திட்டம் 01-2 உட்கட்டிடம் 01-2	உண்மை ஆடி ACTUAL 2021	மதிப்பீடு தகவல் ESTIMATE 2022	உண்மை ஆடி ACTUAL November 2022	மதிப்பீடு தகவல் ESTIMATE 2023
410 ஆளுக்கூரிய வருப்புகள் புள்ளி அட்டை PERSONAL EMOLUMENTS	3,931,997.07	5,080,000.00	4,586,848.64	5,770,000.00
11 சம்பளங்கள், கூலிகள் உட்கட்டிடம் கட்டி SALARIES&WAGES	2,893,006.47	3,820,000.00	3,157,680.52	3,900,000.00
12 மேலதிக நேரவேதனை அட்டை படி O.T& HOLIDAY PAY	110,381.81	130,000.00	31,168.32	70,000.00
16 வாங்குகைச் செலவுப்படி பிணை விடும் படி C.O.L.A	702,726.34	850,000.00	1,162,879.80	1,500,000.00
19 1 பிற படிக்கள் 19 1 பிணை படி - அந்தர்ப்பிணை 19*1 OTHER ALLOWANCES-interim Allowances	225,882.45	280,000.00	235,120.00	300,000.00
420 பயணச்செலவுகள் அட்டை படி TRAVELLING EXPENDITURE	18,154.00	15,000.00	2,328.00	18,000.00
21 பயணச்செலவுகள்(உள்ளூர்) அட்டை படி (உள்ளூர்) TRAVELLING EXP(Local)	18,154.00	15,000.00	2,328.00	18,000.00
430 விநியோகப் பொருட்களும் வேண்டியவையும் உட்கட்டிடம் கட்டி SUPPLIES & REQUISITIES	-	5,000.00	109,745.27	100,000.00
31 காகிதாதிக்கள் பிணை படி STATIONARIES	-	-	-	-
33 மின் உபகரணங்கள் பிணை படி ELECTRICAL GOODS	-	-	-	-
37 கோலவுடைப்படி பிணை படி UNIFORM ALLOWANCE	-	-	-	-
39 ஏனையவை OTHERS பிணை படி	-	5,000.00	109,745.27	100,000.00
440 முதுகைச் செலவுகள் படிக்கள், பிணை பிணை படி REPAIRS & MAINTENANCE OF CAPITAL ASSETS	-	-	-	-
450 பொருட்கள் கொண்டு செல்லல் தொடர்புமுறை பயனுறு சேவை அட்டை படி , உட்கட்டிடம் கட்டி உட்கட்டிடம் கட்டி TRANSPORTATION COMMUNICATION & UTILITY SERVICES	51,262.53	770,000.00	11,285.70	165,000.00
52 தொடர்பு இணைப்பு அட்டை படி , அட்டை படி COMMUNICATION	1,262.53	30,000.00	-	15,000.00
54 கணக்காய்வுக் கட்டணம் பிணை படி AUDIT FEES	-	690,000.00	-	100,000.00
58 அச்சிடல் கட்டணம் பிணை படி PRINTING CHARGES	50,000.00	50,000.00	11,285.70	50,000.00
460 வட்டிக்கொடுப்பனவு, பிணை படி PAYMENT OF INTEREST	-	-	-	-
470 கொடைகள், உதவித்தொகை, உதவிப்பணங்கள் அட்டை படி GRANTS, CONTRIBUTIONS & SUBSIDIES	-	10,000.00	-	10,000.00
79 பிற (பு-ஆ-ஆ-ஆ) பிணை படி (பிணை படி) Others (Railway Warrant)	-	10,000.00	-	10,000.00
480 ஓய்வூதியம், பணிக்கொடைகள், இணைப்பாற்று நபர்கள் பிணை படி , உட்கட்டிடம் கட்டி , உட்கட்டிடம் கட்டி PENSIONS, RETIREMENT, BENEFITS& GRATUITIES	-	-	-	-
நடைமுறைச் செலவினம் பிணை படி RECURRENT EXPENDITURE	4,001,413.60	5,880,000.00	4,710,207.61	6,063,000.00
மொத்தச் செலவினம் பிணை படி	4,001,413.60	5,880,000.00	4,710,207.61	6,063,000.00

TOTAL EXPENDITURE				
-------------------	--	--	--	--

நிகழ்ச்சித்திட்டம்-1 பொதுநிர்வாகம்
 உட்கட்டணம் 1 பொது நிர்வாகம்
 PROGRAMME-1 GENERAL- ADMINISTRATION
 கருத்திட்டம்- 3 வரிமதிப்பும் வருமான வசூலும்
 உட்கட்டணம் 3 வரி மதிப்பும் வருமான வசூலும்
 PROJECT -3 ASSESSMENT & REVENUE COLLECTIONS

PROGRAMME 01-3 நிகழ்ச்சித்திட்டம் 01-3 உட்கட்டணம்	உண்மை ஆய்வு ACTUAL 2021	மதிப்பீடு தகவல் ESTIMATE 2022	உண்மை ஆய்வு ACTUAL November 2022	மதிப்பீடு தகவல் ESTIMATE 2023
410 ஆளுக்கூரிய வருப்புகள் புத்தக அட்டைகள் PERSONAL EMOLUMENTS	8,032,859.45	10,610,000.00	8,190,884.89	11,490,000.00
11 சம்பளங்கள், கூலிகள் உட்கட்டணம் SALARIES&WAGES	5,994,405.24	7,820,000.00	5,156,741.05	7,820,000.00
12 மேலதிக நேரவேதனம் அகலாட்சி உட்கட்டணம் O.T& HOLIDAY PAY	50,554.21	150,000.00	46,295.68	70,000.00
16 வாழ்க்கைச் செலவுப்படி உட்கட்டணம் C.O.L.A	1,505,400.00	2,000,000.00	2,501,476.77	3,000,000.00
19 1 பிற புகள்கள் 19 1 உட்கட்டணம் - அகலாட்சி உட்கட்டணம் 19*1 OTHER ALLOWANCES-interim Allowances	482,500.00	640,000.00	486,371.39	600,000.00
420 பயணச்செலவுகள் உட்கட்டணம் TRAVELLING EXPENDITURE	4,700.00	20,000.00	-	20,000.00
21 பயணச்செலவுகள் (உட்கட்டணம்) உட்கட்டணம் (உட்கட்டணம்) TRAVELLING EXP(Local)	4,700.00	20,000.00	-	20,000.00
430 விநியோகப் பொருட்களும் வேண்டியவையும் உட்கட்டணம் SUPPLIES & REQUISITIES	3,325.00	90,000.00	60,330.00	75,000.00
31 காகிதப்பிரதிகள் உட்கட்டணம் STATIONARIES	-	-	-	-
33 மின் உபகரணங்கள் உட்கட்டணம் ELECTRICAL GOODS	-	-	-	-
37 கோலாட்டைப்படி உட்கட்டணம் UNIFORM ALLOWANCE	-	80,000.00	45,000.00	60,000.00
39 ஏனையவை உட்கட்டணம் OTHERS	3,325.00	10,000.00	15,330.00	15,000.00
440 மூலதன சொத்துக்களைப் பழுது பார்த்தல், பேணல் உட்கட்டணம் REPAIRS& MAINTENANCE OF CAPITAL ASSETS	-	-	-	-
450 பொருட்கள் கொண்டு செல்லல் தொடர்புமுறை பயனுறு சேவை உட்கட்டணம் TRANSPORTATION COMMUNICATION & UTILITY SERVICES	1,028,210.91	1,240,000.00	816,393.73	1,240,000.00
55 நாகு கட்டணம் - நடுகட்டு உத்தியோகத்தர் உட்கட்டணம் D.O Commission	688,210.91	900,000.00	816,393.73	900,000.00
58 அச்சிடல் கட்டணம் உட்கட்டணம் PRINTING CHARGES	100,000.00	100,000.00	-	100,000.00
59 ஏனையவை - சட்டநூல்கள் கட்டணம் உட்கட்டணம் - கிணடூ, அட்டை OTHERS - Lawyer's Fees	240,000.00	240,000.00	-	240,000.00

460 வட்டிக்கொடுப்பனவு, பொது நிதி PAYMENT OF INTEREST	-	-	-	-
470 கொடைகள் உதவுதொகை உதவிப்பணங்கள் ஏயிட் டீலி வை டீலி இடல் GRANTS, CONTRIBUTIONS & SUBSIDIES	-	15,000.00	-	15,000.00
78 இழப்புகளும் பதிவுத்தலும் ஏலக கல இலகடீலி ஈலகடீலி LOSSES& WRITES OFF	-			
79 பீற(பு.ஆ.சீட்டு) லீலக (டீலீலீல கிலகல) OTHERS(R.W.B)	-	15,000.00	-	15,000.00
480 ஓய்வூதியம், பணிக்கொடைகள், இலகப்பாற்ற நயங்கள் லீலக ஈலகலீலக ஓலீலக PENSIONS, RETIREMENT, BENEFITS & GRATUITIES	-	-	-	-
நடகமுலகச் ஈலகலீலக லீலகலீலக RECURRENT EXPENDITURE	9,069,095.36	11,975,000.00	9,067,608.62	12,840,000.00
510 முலகலீலக ஈலகலீலக ஈலகலீலக ஈலகலீலக CAPITAL EXPENDITURE	-	-	-	-
14 ஈலகலீலக ஈலகலீலக ஈலகலீலக ஈலகலீலக TOOL& INSTUMENTS	-			
18 ஈலகலீலக ஈலகலீலக ஈலகலீலக ஈலகலீலக COMMUNICATION OUTLAY	-			
மொலகலீலக ஈலகலீலக TOTAL EXPENDITURE	9,069,095.36	11,975,000.00	9,067,608.62	12,840,000.00

நிகழ்ச்சித்திட்டம்-1 பொதுநிர்வாகம்
PROGRAMME-1 GENERAL- ADMINISTRATION
 கருத்திட்டம்- 4 உள்ளகக் கணக்காய்வு
PROJECT -4 INTERNAL AUDIT

PROGRAMME 01-4 நிகழ்ச்சித்திட்டம் 01-4	உண்மை ஆடிவ ACTUAL 2021	மதிப்பீடு எக்ஸ்டீமேட் ESTIMATE 2022	உண்மை ஆடிவ ACTUAL November 2022	மதிப்பீடு எக்ஸ்டீமேட் ESTIMATE 2023
410 ஆளுக்கூரிய வரும்படிக்கள் புத்தொரு ஏடிவ PERSONAL EMOLUMENTS	-	614,000.00	490,422.91	641,000.00
11 சம்பளங்கள், கூலிகள் உடிவ ஒடு SALARIES&WAGES	-	480,000.00	337,422.91	450,000.00
12. மேலதிக நேரவேதனம் ஏடிவ ஒடு O.T& HOLIDAY PAY	-	10,000.00	-	1,000.00
16 வாழ்க்கைச் செலவுப்படி சிலை சிடெடு C.O.L.A	-	94,000.00	128,000.00	155,000.00
19 1 பிற படிக்கள் 19 1 லைவ் சிடெடு - ஏடிவ ஒடு 19*1 OTHER ALLOWANCES-interim Allowances	-	30,000.00	25,000.00	35,000.00
420 பயணச்செலவுக்கள் ஒடு சிடெடு TRAVELLING EXPENDITURE	-	5,000.00	-	10,000.00
21 பயணச்செலவுக்கள்(உள்ளூர்) ஒடு சிடெடு (உள்ளூர்) TRAVELLING EXP(Local)	-	5,000.00	-	10,000.00
430 விநியோகப் பொருட்களும் வேண்டியவையும் கூடுவ ஒடு ஒடு SUPPLIES & REQUISITIES	-	-	-	-
440 மூலதன சொத்துக்களைப்பழுது பார்த்தல், பேணல் ஒடுவ ஒடு ஒடு ஒடு ஒடு REPAIRS& MAINTENANCE OF CAPITAL ASSETS	-	-	-	-
450 பொருட்கள் கொண்டு செல்லல் தொடர்புமுறை பயணுறு சேவை ஒடுவ ஒடுவ ஒடுவ ஒடுவ ஒடுவ TRANSPORTATION COMMUNICATION & UTILITY SERVICES	-	-	-	-
460 வட்டிக்கொடுப்பளவு, ஒடு ஒடு PAYMENT OF INTEREST	-	-	-	-
470 கொடைகள் உதவுதொகை, உதவிப்பணங்கள் ஒடுவ ஒடுவ ஒடுவ ஒடுவ GRANTS, CONTRIBUTIONS	-	8,000.00	-	8,000.00
79 பிற (பு.ஆ.சீட்டு) லைவ் OTHERS (R.W.B)	-	8,000.00	-	8,000.00
480 ஒய்வுதியம், பணிக்கொடைகள், இளைப்பாற்று நயங்கள் சிலை ஒடுவ ஒடுவ ஒடுவ PENSIONS, RETIREMENT, BENEFITS& GRATUITIES	-	-	-	-
நடைமுறைச் செலவினம் சிலை சிடெடு RECURRENT EXPENDITURE	-	627,000.00	490,422.91	659,000.00
510 மூலதனச் செலவினம் ஒடுவ சிடெடு CAPITAL EXPENDITURE	-	-	-	-
மொத்தச் செலவினம் ஒடு சிடெடு TOTAL EXPENDITURE	-	627,000.00	490,422.91	659,000.00

நிகழ்ச்சித்திட்டம்-1 பொதுநிர்வாகம்
PROGRAMME-1 GENERAL- ADMINISTRATION

கருத்திட்டம்- 5 கம்மாலை
PROJECT -5 Workshop

பகுதித்தலைவர் செயலாளர்
HEAD OF DEPARTMENT - SECRETARY

மன்றத்திற்கு சொந்தமான வாகனங்களை பராமரிப்பது இக்கருத்திட்டத்தின் நோக்கமாகும்.

நோக்கப்படி திட்டச் செலவு அஞ்சலகத்தின் கீழ் செலவு PROJECT EXPENDITURE BY OBJECT	உண்மை ஆய்வு ACTUAL 2,021.00	மதிப்பீடு ESTIMATE 2022	உண்மை ஆய்வு ACTUAL November 2022	மதிப்பீடு ESTIMATE 2023
410 ஆளுக்கூரிய வருப்புகள் புள்ளி அடக்கம் PERSONAL EMOLUMENTS	493,950.00	1,045,000.00	511,000.00	587,000.00
420 பயணச் செலவுகள் கடல் செலவு TRAVELLING EXPENDITURE	-	-	-	-
430 விநியோகப் பொருட்களும் வேண்டியவையும் கடல் கிடைக்காத சேவைகள் SUPPLIES & REQUISITIES	-	5,000.00	3,500.00	5,000.00
440 மூலதன சொத்துக்களைப் பழுது பார்த்தல், பேணல் புதுசெய்தல் அல்லது புதுசெய்தல் REPAIRS & MAINTENANCE OF CAPITAL ASSETS	-	-	-	-
450 பொருட்கள் கொண்டு செல்லல் தொடர்புமுறை பயணம் சேவை காணியல் சேவைகள் TRANSPORTATION COMMUNICATION UTILITY SERVICES	-	-	-	-
460 வட்டிக்கொடுப்பனவு, பங்குலாபங்கள், மிகையூதியங்கள் கொடுக்கல் INTEREST PAYMENT, DIVIDENDS & BONUS	-	-	-	-
470 கொடைகள் உதவித்தொகைகள், உதவிப்பணங்கள் கொடைகள் GRANTS, CONTRIBUTIONS & SUBSIDIES	-	-	-	-
480 ஓய்வூதியம், பணிக்கொடைகள், இளைப்பாற்று நபங்கள் பெறும் பணிகள் PENSIONS RETIREMENT BENEFITS & GRATUITIES	-	-	-	-
510 சாதனச் செலவு, காணி, காணிச்சீர்திருத்தம் ஆய்வுச் செலவு சாதனச் செலவு, காணி, காணிச்சீர்திருத்தம் EQUIPMENT OUTLAY, LAND, LAND IMPROVEMENT & STRUCTURAL OUTLAY.	-	-	-	-
மொத்தம் TOTAL உணர்வு	493,950.00	1,050,000.00	514,500.00	592,000.00

நிகழ்ச்சித்திட்டம்-1 பொதுநிர்வாகம்
PROGRAMME-1 GENERAL- ADMINISTRATION
 கருத்திட்டம் - 5 கம்மாலை
PROJECT - 5 Workshop

PROGRAMME 01-5 நிகழ்ச்சித்திட்டம் 01-5	உண்மை ஆடி 2021	மதிப்பீடு நவம்பர் 2022	உண்மை ஆடி November 2022	மதிப்பீடு நவம்பர் 2023
	ACTUAL	ESTIMATE	ACTUAL	ESTIMATE
410 ஆளுக்கூரிய வரும்படிக்கள் பேர்தொகை அடிப்படையில் PERSONAL EMOLUMENTS	493,950.00	1,045,000.00	511,000.00	587,000.00
11 சம்பளங்கள், சலுகைகள் வாடகை கட்டணம் SALARIES&WAGES	370,350.00	690,000.00	342,700.00	396,000.00
12. மேலதிக நேரவேతணம் அதிக இலாபம் O.T& HOLIDAY PAY	-	100,000.00	-	1,000.00
16 வாழ்க்கைச் செலவுப்படி பிறகு பிடிக்கப்படும் C.O.L.A	93,600.00	190,000.00	140,800.00	155,000.00
19 1 பிற படிக்கள் 19 1 பிடிக்கப்படும் - அனைத்து இலாபம் 19*1 OTHER ALLOWANCES-interim Allowances	30,000.00	65,000.00	27,500.00	35,000.00
420 பயணச்செலவுகள் அனைத்து செலவுகள் TRAVELLING EXPENDITURE	-	-	-	-
21 பயணச்செலவுகள் (உடனடி) அனைத்து செலவுகள் (உடனடி) TRAVELLING EXP (Local)	-	-	-	-
430 விநியோகப் பொருட்களும் வேண்டியவைகளும் கூடுதல் கட்டணம் கட்ட வேண்டியவைகள் SUPPLIES & REQUISITIES	-	5,000.00	3,500.00	5,000.00
37 கோல்ட்டைப் படி கூடுதல் செலவுகள் UNIFORM ALLOWANCE	-	-	-	-
39 ஏனையவை OTHERS பிடிக்கப்படும்	-	5,000.00	3,500.00	5,000.00
440 மூலதன சொத்துக்களைப்பழுது பார்க்கும், பேணும் புதுசெலவுகள் அனைத்து செலவுகள் REPAIRS& MAINTENANCE OF CAPITAL ASSETS	-	-	-	-
450 பொருட்கள் கொண்டு செல்லல் தொடர்புமுறை பயணச் சேவை கூடுதல் செலவுகள், அனைத்து செலவுகள் TRANSPORTATION COMMUNICATION & UTILITY SERVICES	-	-	-	-
51 ஏற்று இறக்கம் கூடுதல் செலவுகள் TRANSPORTATION	-	-	-	-
460 வட்டிக்கொடுப்பனவு, அனைத்து செலவுகள் PAYMENT OF INTEREST	-	-	-	-
470 கொடைகள் உதவித்தொகை, உதவிப்பணங்கள் அனைத்து செலவுகள், அனைத்து செலவுகள் GRANTS, CONTRIBUTIONS & SUBSIDIES	-	-	-	-
79 பிற(பு.ஆ.சி.டி) அனைத்து செலவுகள் OTHERS(R.W.B)	-	-	-	-
480 ஓய்வூதியம், பணிக்கொடைகள், இளைப்பாற்றும் நபர்கள் அனைத்து செலவுகள், அனைத்து செலவுகள் PENSIONS, RETIREMENT, BENEFITS& GRATUITIES	-	-	-	-
நடைமுறைச் செலவினம் அனைத்து செலவுகள் RECURRENT EXPENDITURE	493,950.00	1,050,000.00	514,500.00	592,000.00
510 மூலதனச் செலவினம் புதுசெலவுகள் CAPITAL EXPENDITURE	-	-	-	-
மொத்தச் செலவினம் கூடுதல் செலவுகள் TOTAL EXPENDITURE	493,950.00	1,050,000.00	514,500.00	592,000.00

நிகழ்ச்சித்திட்டம்-1 பொதுநிர்வாகம்
 PROGRAMME-1 GENERAL- ADMINISTRATION
 கருத்திட்டம்- 6 பயிற்சியளித்தல்
 PROJECT -6 TRAINING

பகுதித்தலைவர் செயலாளர்
 HEAD OF DEPARTMENT - SECRETARY

நோக்கப்படி திட்டச் செலவு எட்டுக்கூறுகளில் கட்டப்படும் செலவு PROJECT EXPENDITURE BY OBJECT	உண்மை ஆண்டு ACTUAL 2020	மதிப்பீடு மதிப்பீடு ESTIMATE 2022	உண்மை ஆண்டு ACTUAL November 2022	மதிப்பீடு மதிப்பீடு ESTIMATE 2023
410 ஆளுக்கூரிய வரும்படிக்கள் இலவச அடிப்படை PERSONAL EMOLUMENTS	-	-	-	-
420 பயணச்செலவுகள் அடிப்படை TRAVELLING EXPENDITURE	-	-	-	-
430 விநியோகப் பொருட்களும் வேண்டியவைகளும் கட்டப்படும் வசூல்கள் SUPPLIES & REQUISITIES	-	210,000.00	331,416.00	710,000.00
440 மூலதன சொத்துக்களைப் பழுது பார்த்தல், பேணல் மறுபரிசீலனை REPAIRS& MAINTENANCE OF CAPITAL ASSETS	-	-	-	-
450 பொருட்கள் கொண்டு செல்லல் தொடர்புமுறை பயணம் சேவை வசூல்கள் TRANSPORTATION COMMUNICATION UTILITY SERVICES	-	-	-	-
460 வட்டிக்கொடுப்பனவு, பங்குலாபங்கள், மிகையூதியங்கள் அட்டிபாட்டு, டிவிடென்ட்கள் INTEREST PAYMENT, DIVIDENDS& BONUS	-	-	-	-
470 கொடைகள் உதவித்தொகைகள், உதவிப்பணங்கள் அட்டிபாட்டு, டிவிடென்ட்கள் GRANTS, CONTRIBUTIONS & SUBSIDIES	-	-	-	-
480 ஓய்வூதியம், பணிக்கொடைகள், இளைப்பாற்று நபர்கள் பின்புலம் PENSION RETIREMENT BENEFITS& GRATUITIES	-	-	-	-
510 சாதனச்செலவு, காணி, காணிச்சீர்திருத்தம் அமைப்புச்செலவு கட்டிடம், நிலம், நில மேம்பாடு EQUIPMENT OUTLAY, LAND, LAND IMPROVEMENT & STRUCTURAL OUTLAY.	-	-	-	-
மொத்தம் TOTAL மொத்தம்	-	210,000.00	331,416.00	710,000.00

நிகழ்ச்சித்திட்டம்-1 பொதுநிர்வாகம்
PROGRAMME-1 GENERAL- ADMINISTRATION
 கருத்திட்டம்- 6 பயிற்சியளித்தல்
PROJECT -6 TRAINING

PROGRAMME 01-6 நிகழ்ச்சித்திட்டம் 01-6	உண்மை ஆடி ACTUAL 2021	மதிப்பீடு தகவல் ESTIMATE 2022	உண்மை ஆடி ACTUAL November 2022	மதிப்பீடு தகவல் ESTIMATE 2023
410 ஆளுகிறிய வரும்படிகள் இடதலிண ஁டிதலி PERSONAL EMOLUMENTS	-	-	-	-
19 1 பீற படிகள் 19 1 லெணல் ஁டி - ஁ணல் ஁டி 19*1 OTHER ALLOWANCES-interim Allowances				
19 3 பீற படிகள் 19 3 லெணல் ஁டி 19*3 OTHER ALLOWANCES				
420 பயணச்செலவுகள் ஁டி தலி TRAVELLING EXPENDITURE	-	-	-	-
430 விற்றியாகப் பொருட்களும் வேண்டியவையும் SUPPLIES & REQUISITIES	-	210,000.00	331,416.00	710,000.00
31 காகிதாதிகள் ஁டி STATIONARIES	-	10,000.00	-	10,000.00
39 ஁ணையவை OTHERS (Capacity development Training)	-	200,000.00	331,416.00	700,000.00
440 ஁லதன சொத்துக்களைப் பழுது பார்த்தல், பேணல் ஁டி ஁டி ஁டி ஁டி ஁டி REPAIRS& MAINTENANCE OF CAPITAL ASSETS	-	-	-	-
450 பொருட்கள் கொண்டு செல்லல் தொடர்புமுறை பயனுறு சேவை ஁டி ஁டி ஁டி ஁டி ஁டி TRANSPORTATION COMMUNICATION & UTILITY SERVICES	-	-	-	-
59 ஁ணையவை OTHERS				
460 வட்டிக்கொடுப்பனவு, ஁டி தலி PAYMENT OF INTEREST	-	-	-	-
470 கொடைகள் உதவுதொகை, உதவிப்பணங்கள் ஁டி ஁டி ஁டி ஁டி GRANTS, CONTRIBUTIONS & SUBSIDIES	-	-	-	-
480 ஁ய்வுதியம், பணிக்கொடைகள், இளைப்பாற்று நயங்கள் ஁டி ஁டி ஁டி ஁டி PENSION, RETIREMENT, BENEFITS & GRATUITIES	-	-	-	-
நடைமுறைச் செலவினம் ஁டி தலி RECURRENT EXPENDITURE	-	210,000.00	331,416.00	710,000.00
510 ஁லதனச் செலவிடு ஁டி தலி CAPITAL EXPENDITURE	-	-	-	-
12 அலுவலக உபகரணம் ஁டி ஁டி ஁டி ஁டி OFFICE EQUIPMENT	-	-	-	-
மொத்தச் செலவினம் ஁டி தலி TOTAL EXPENDITURE	-	210,000.00	331,416.00	710,000.00

நிகழ்ச்சித்திட்டம்-2 சுகாதார சேவைகள்

වැඩසටහන් අංක 2 සෞඛ්‍ය සේවා

PROGRAMME-2 HEALTH SERVICES

பகுதித்தலைவர் செயலாளர் / நகராட்சி மன்ற பொதுச்சுகாதார பரிசோதகர்

අංශ ප්‍රධානියා ලේකම් / මහජන සෞඛ්‍ය පරීක්ෂක

HEAD OF DEPARTMENT - SECRETARY / COUNCIL'S PUBLIC HEALTH INSPECTOR

நகரசபை எல்லைக்குள் அளிக்கப்படும் சுகாதார சேவைகளின் நிர்வாகம் அதனது கட்டுப்பாடும் ஒருங்கிணைப்பும், தொற்று நீக்கி தெளித்தல் சேவைகள் உணவு விநியோகத்திற்கு உத்தரவாதமளித்தல் சகல தெருக்களையும் நகரத்தையும் சுத்திகரிப்பு செய்தல் குழந்தைகளுக்கு ஆலோசனை வழங்க ஏற்பாடு செய்தல் முதலியன ஆகும்.

තනර සහ සීමාවල සපයනු ලබන සෞඛ්‍ය සේවයන්හි පරිපාලනය සහ පාලනය සංවිධානය ප්‍රතිකර්මයන් සේවා වෙනත් ඉසිම , ආහාර සැපයුම් සම්බන්ධ කිරීම සියළුම මාර්ග සහ තනරය පිරිසිදු කිරීමට ළමුන්ට උපදෙස් ලබා දීම යනාදිය

FOR THE ADMINISTRATION OF THE HEALTH SERVICES RENDERED WITHIN THE U.C LIMITS THEIR CO ORDINATION & CONTROL DISINFECTING SERVICES ENSURING HEALTHY FOOD SUPPLIES, SCAVENGING OF ALL STREETS PROVISION OF CONSERVANCY SERVICES FREE DISTRIBUTION OF MILK FOODS, TO INFANTS AND PROVISION OF ADVICE ON HEALTH MATTERS TO THE PUBLIC.

திட்டப்படி செலவினக் கருத்திட்டங்களின் சுருக்கம் සැලසුමට අනුව වියදම් වැඩ සැලසුම ගාටාංක PROGRAMME SUMMARY OF EXPENDITURE BY PROJECT	உண்மை ஆட்சி ACTUAL 2021	மதிப்பீடு தகவீசீர்சி ESTIMATE 2022	உண்மை ஆட்சி ACTUAL November 2022	மதிப்பீடு தகவீசீர்சி ESTIMATE 2023
1 நிர்வாகம் பரிபாලනය ADMINISTRATION	2,175,668.92	3,178,000.00	1,844,551.99	2,234,000.00
2 தடுப்புச்சேவைகள் ප්‍රතිකර්මයන් සේවා PREVENTIVE SERVICES	7,098,138.10	11,270,000.00	5,165,876.36	24,645,400.00
3 குணப்படுத்தும் சேவைகள் - ஆயுள்வேதம் සුවකිරීමේ සේවා - අයුර්වේද CURATIVE SERVICES - Ayurvedic	2,471,929.44	2,587,500.00	1,859,388.46	2,520,500.00
4 உணவும் சுகாதாரம் ආහාර සෞඛ්‍යය FOOD & HEALTH	-	55,000.00	-	65,000.00
5 துப்புரவுசெய்தல் - குழல் சுகாதாரம், திண்மக்கழிவு முகாமைத்துவம் පිරිසිදුකම හා පාරිසරික සෞඛ්‍යය සහ අපද්වර් කළමනාකරණය CLEANING, ENVIRONMENTAL HEALTH & SOLID WASTE MANAGEMENT	53,025,112.22	70,925,000.00	57,851,076.82	77,125,000.00
6 மாதா, குழந்தை நலன் දරු ප්‍රසූතිය සහ සුභකර්මය MATERNITY & CHILD WELFARE	575,040.00	791,500.00	585,970.00	1,258,000.00
7 சுகாதாரக் கல்வி සෞඛ්‍යය අධ්‍යයනය HEALTH STUDIS	183,000.00	50,000.00	-	10,000.00
8 குழல் பாதுகாப்பு පරිසර සංරක්ෂණය ENVIRONMENTAL PROTECTION	150,845.31	50,000.00	-	10,000.00
9 சுடுகாடும், இடுகாடும் සුභකර්ම සහ පාරිසරික ආරක්ෂණ සංවර්ධනය GRAVEYARDS, Environmental Development & Security	1,272,099.86	1,025,000.00	1,035,496.56	1,027,000.00
மொத்தம் TOTAL එකතුව	66,951,833.85	89,932,000.00	68,342,360.19	108,894,900.00

நிகழ்ச்சித்திட்டம்-2 சுகாதார சேவைகள்
வெக்டர்ப் குறைக்கல் 2 ஆண்டுகள்
PROGRAMME-2 HEALTH SERVICES

கருத்திட்டம்- 1 நிர்வாகம்
வெக்டர்ப் குறைக்கல் 1 பரிசீலனை
PROJECT -1 ADMINISTRATION

பகுதித்தலைவர் செயலாளர் .: பொதுச்சுகாதார பரிசீலனாதிபதி
 தலைவர் செயலாளர் .: பொதுச்சுகாதார பரிசீலனாதிபதி
 HEAD OF DEPARTMENT - SECRETARY / PUBLIC HEALTH INSPECTOR

சுகாதார அலுவலக நிர்வாகம், திட்டமிடல், பணிப்புரைகள் வழங்கி சபையின் சுகாதார சேவைகளை மேற்பார்வையிடல், இப்பகுதியின் நாடா சம்பளம், தற்காலிக ஊழியர்களின் வரவுகள் பதிவு, சம்பளம் முதலியன சரிபார்த்தல் ஆகியன இதில் அடங்கும்.

ஆண்டுகள் கட்டிய பரிசீலனை ஆண்டுகள் குறித்து தலைவர் செயலாளர் செய்த அறிக்கை
 தலைவர் செயலாளர் செய்த அறிக்கை
 தலைவர் செயலாளர் செய்த அறிக்கை

THIS PROJECT IS CONCERNED WITH THE ADMINISTRATION, PLANNING DIRECTION AND GENERAL SUPERVISION OF THE HEALTH SERVICES OF THE COUNCIL AND THE PREPARATION OF CHECK ROLLS OF DAILY PAID AND TEMPORARY EMPLOYEES OF THE DEPARTMENT AND THE CONTROL OF THE EXPENDITURE

நோக்கப்படி திட்டச் செலவு திட்டப்பகுதி PROJECT EXPENDITURE BY OBJECT	உண்மை ஆண்டு ACTUAL 2021	மதிப்பீடு மதிப்பீடு ESTIMATE 2022	உண்மை ஆண்டு ACTUAL November 2022	மதிப்பீடு மதிப்பீடு ESTIMATE 2023
410 ஆளுக்கூரிய வரும்புகள் சொத்துக்கள் PERSONAL EMOLUMENTS	2,170,918.92	3,070,000.00	1,785,505.49	2,110,000.00
420 பயணச்செலவுகள் பயணச் செலவுகள் TRAVELLING EXPENDITURE	-	10,000.00	-	10,000.00
430 விநியோகப் பொருட்களும் வேண்டியவையும் கட்டுப்பாடு மற்றும் தேவைகள் SUPPLIES & REQUISITIES	4,750.00	58,000.00	59,046.50	74,000.00
440 மூலதன சொத்துக்களைப் பழுது பார்த்தல், பேணல் மீட்டும் உதவும் செலவுகள் REPAIRS& MAINTENANCE OF CAPITAL ASSETS	-	-	-	-
450 பொருட்கள் கொண்டு செல்லல் தொடர்புமுறை பயனுறு சேவை போக்குவரத்து, தொடர்பு, மின்சாரம், தண்ணீர், வடிகால் TRANSPORTATION COMMUNICATION UTILITY SERVICES	-	-	-	-
460 வட்டிக்கொடுப்பனவு, பங்குலாபங்கள், மிகையூதியங்கள் வட்டி, பங்கு, டிவிடென்ட்கள் INTEREST, PAYMENT, DIVIDENDS& BONUS	-	-	-	-
470 கொடைகள் உதவுதொகைகள், உதவிப்பணங்கள் உதவிப்பணங்கள் GRANTS, CONTRIBUTIONS & SUBSIDIES	-	10,000.00	-	10,000.00
480 ஓய்வூதியம், பணிக்கொடைகள், இளைப்பாற்று நபங்கள் ஓய்வூதியம், பணிக்கொடைகள், இளைப்பாற்று நபங்கள் PENSION RETIREMENT BENEFITS& GRATUITIES	-	-	-	-
510 சாதனச்செலவிடு, காணி, காணிச்சீர்திருத்தம் அமைப்புச்செலவிடு சாதனச்செலவிடு, காணி, காணிச்சீர்திருத்தம் அமைப்புச்செலவிடு EQUIPMENT OUTLAY, LAND, LAND IMPROVEMENT & STRUCTURAL OUTLAY.	-	30,000.00	-	30,000.00
மொத்தம் TOTAL	2,175,668.92	3,178,000.00	1,844,551.99	2,234,000.00

நிகழ்ச்சித்திட்டம்-2 சுகாதார சேவைகள்
 වැඩිකටතේ අංක 2 කෞඛ්‍ය සේවාව
PROGRAMME-2 HEALTH SERVICES
 கருத்திட்டம்- 1 நிர்வாகம்
 වනපෙළි පටිපාටිය 1
PROJECT -1 ADMINISTRATION

PROJECT 02-1 වැඩිකටතේ අංක 02-1 நிகழ்ச்சித்திட்டம் 02-1	உண்மை ஆட்சி ACTUAL 2021	மதிப்பீடு தகவீர்ரலி ESTIMATE 2022	உண்மை ஆட்சி ACTUAL November 2022	மதிப்பீடு தகவீர்ரலி ESTIMATE 2,023.00
410 ஆளுக்கூரிய வரும்படிகள் පුද්ගලික ආදායම් PERSONAL EMOLUMENTS	2,170,918.92	3,070,000.00	1,785,505.49	2,110,000.00
11 சம்பளங்கள், கூலிகள் වැටුප් සහ කුලී SALARIES&WAGES	1,632,897.67	2,260,000.00	1,248,205.49	1,500,000.00
12. மேலதிக நேரவேதனம் අතිකාල දීමනා O.T.& HOLIDAY PAY	43,621.25	50,000.00	-	10,000.00
16 வாழ்க்கைச் செலவுப்படி පිවත වියදම් පඩි C.O.L.A	374,400.00	570,000.00	448,000.00	500,000.00
19 1 பிற படிகள் 19 1 වෙනත් පඩි - අන්තර් දීමනාව 19*1 OTHER ALLOWANCES-interim Allowances	120,000.00	190,000.00	89,300.00	100,000.00
420 பயணச்செலவுகள் ගමන් වියදම් TRAVELLING EXPENDITURE	-	10,000.00	-	10,000.00
21 பயணச்செலவுகள் (உள்ளூர்) ගමන් වියදම් (පළාත්) TRAVELLING EXP (Local)	-	10,000.00	-	10,000.00
430 விநியோகப் பொருட்களும் வேண்டியவையும் කපයුම් භාණ්ඩ සහ අවශ්‍යතා SUPPLIES & REQUISITIES	4,750.00	58,000.00	59,046.50	74,000.00
31 காகிதாதிகள் ලිපිදලිප STATIONARIES	-	-	-	-
37 கோலவுடைப்படி හිලඇදුම් පඩි UNIFORM ALLOWANCE	-	8,000.00	-	8,000.00
39 ஏனையவை OTHERS වෙනත්	4,750.00	50,000.00	59,046.50	66,000.00
440 முலதன சொத்துக்களைப் பழுது பார்த்தல், பேணல் ප්‍රාග්ධන වස්තූන් අළුත්වැඩියා සහ සංරක්ෂණය REPAIRS& MAINTENANCE OF CAPITAL ASSETS	-	-	-	-
450 பொருட்கள் கொண்டு செல்லல் தொடர்புமுறை பயனுறு சேவை භාණ්ඩ ප්‍රවාහණය ,සන්නිවේදන උපයෝගීතා සේවා TRANSPORTATION COMMUNICATION & UTILITY SERVICES	-	-	-	-
460 வட்டிக்கொடுப்பனவு, පොලී දීමනා PAYMENT OF INTEREST	-	-	-	-
470 கொடைகள் உதவுதொகை, உதவிப்பணங்கள் අඩංගු උදව් හෝ උදව් මුදල් GRANTS, CONTRIBUTIONS & SUBSIDIES	-	10,000.00	-	10,000.00
79 பிற (பு.ஆ.சி.ஈ.) OTHERS (R.W.B) වෙනත් (උ.ක.ව)	-	10,000.00	-	10,000.00
480 ඉඩ්වූතියම්, பணிக்கொடைகள், இளைப்பாற்று நயங்கள் පරිච්ඡේදන ප්‍රතිපාදන විශාම වැටුප් PENSION, RETIREMENT, BENEFITS& GRATUITIES	-	-	-	-
நடைமுறைச் செலவினம் පවතින වියදම් RECURRENT EXPENDITURE	2,175,668.92	3,148,000.00	1,844,551.99	2,204,000.00
510 முலதனச் செலவிடு ප්‍රාග්ධන වියදම් CAPITAL EXPENDITURE	-	30,000.00	-	30,000.00
14 சாதனச் செலவிடு උපකරණ වියදම් TOOL& INSTUMENTS	-	30,000.00	-	30,000.00
மொத்தச் செலவினம் මුළු වියදම් TOTAL EXPENDITURE	2,175,668.92	3,178,000.00	1,844,551.99	2,234,000.00

நிகழ்ச்சித்திட்டம்-2 சுகாதார சேவைகள்
වැඩසටහන් අංක 2 සෞඛ්‍ය සේවා
PROGRAMME-2 HEALTH SERVICES
கருத்திட்டம்- 2 தடுப்புச்சேவைகள்
වනපෘති අංක 2 ප්‍රතිරක්තිකරණ සේවා
PROJECT -2 PREVENTIVE SERVICES

பகுதித்தலைவர் செயலாளர், நகராட்சி மன்ற பொதுச்சுகாதார பரிசோதகர்
 අංශ ප්‍රධානියා - ලේකම් නගර සභා මහජන සෞඛ්‍ය පරීක්ෂක
 HEAD OF DEPARTMENT - SECRETARY, COUNCIL'S PUBLIC HEALTH INSPECTOR
 වෛවන රෝග වාලසය ජලනිතික රෝග ඇලක් විමේ සේවා සුකකධක මධසර්වක පැවැත්විමි යනාදිය මෙයට ඇතුළත්ය.

தொற்று நோய் கட்டுப்பாடு விசர்நாய் தடுப்பு சேவைகள் நலன்புரி நிலையங்களை பராமரித்தல்
 முதலியன இத்திட்டத்தடன் தொடர்புடையவையாகும்

THIS PROJECT IS CONCERNED WITH DISINFECTING SERVICES SUCH AS
 SPRAYING, DEBUGGING, DOG SEIZING AND DESTRUCTION OF SAME. ect.

நோக்கப்படி திட்டச் செலவு අංශයට අනුව සැලසුම් වියදම් PROJECT EXPENDITURE BY OBJECT	உண்மை ஆද்ட ACTUAL 2021	மதிப்பீடு தகைசேர்வ ESTIMATE 2022	உண்மை ஆද்ட ACTUAL November 2022	மதிப்பீடு தகைசேர்வ ESTIMATE 2,023.00
410 ஆளுநர்குரிய வரும்படிகள் පුද්ගලික ආදායම PERSONAL EMOLUMENTS	-	-	-	21,196,000.00
420 பயணச்செலவுகள் ගමන් වියදම් TRAVELLING EXPENDITURE	-	-	-	-
430 விநியோகப் பொருட்களும் வேண்டியவையும் සැපයුම් භාණ්ඩ සහ අවශ්‍යතාවයන් SUPPLIES & REQUISITIES	7,098,138.10	11,200,000.00	5,165,876.36	200,000.00
440 மூலதன சொத்துக்களைப் பழுது பார்த்தல், பேணல் මූලධන වස්තු අවත්වැඩියාව සහ සංරක්ෂණය REPAIRS & MAINTENANCE OF CAPITAL ASSETS	-	-	-	-
450 பொருட்கள் கொண்டு செல்லல் தொடர்புமுறை பயனுறு சேவை භාණ්ඩ ප්‍රවාහණය සන්නිවේදන ඉම උපයෝගිතා සේවා TRANSPORTATION COMMUNICATION UTILITY SERVICES	-	70,000.00	-	70,000.00
460 வட்டிக்கொடுப்பனவு, பங்குலாபங்கள், மிகையூதியங்கள் මොල දීමන, කොටස් ලාභ, වේතස් INTEREST PAYMENT, DIVIDENDS & BONUS	-	-	-	-
470 கொடைகள் உதவுதொகைகள், உதவிப்பணங்கள் අධාර, උදව් මුදල්, උදව් නොය GRANTS, CONTRIBUTIONS & SUBSIDIES	-	-	-	-
480 ඉயවුතියම්, පணිකකොடைகள், இளைப்பாற்று நயங்கள் විලාම වැටුප් පැවිතේමිත ප්‍රතිලාභ PENSION RETIREMENT BENEFITS & GRATUITIES	-	-	-	3,179,400.00
510 சாதனச்செலவீடு, காணி, காணிச்சீர்திருத்தம் அமைப்புச்செலவீடு උපකරණ වියදම්, ඉඩම් සැකසුම්, පිහිටිම් වියදම් EQUIPMENT OUTLAY, LAND, LAND IMPROVEMENT & STRUCTURAL OUTLAY.	-	-	-	-
மொத்தம் TOTAL එකතුව	7,098,138.10	11,270,000.00	5,165,876.36	24,645,400.00

நிகழ்ச்சித்திட்டம் -2 சுகாதார சேவைகள்
 வலிமையான அமைதி 2 மாதங்களுக்கு
PROGRAMME-2 HEALTH SERVICES
 கருத்திட்டம்- 2 தடுப்புச்சேவைகள்
 வலிமையான அமைதி 2 மாதங்களுக்கு
PROJECT -2 PREVENTIVE SERVICES

PROJECT 02-2 நிகழ்ச்சித்திட்டம் 02-2	உண்மை ஆடி ACTUAL 2021	மதிப்பீடு தகவல் ESTIMATE 2022	உண்மை ஆடி ACTUAL November 2022	மதிப்பீடு தகவல் ESTIMATE 2,023.00
410 ஆளுகிறிய வரும்புகள் புத்தகம் PERSONAL EMOLUMENTS	-	-	-	21,196,000.00
11 சம்பளங்கள், கூலிகள் வருடல் கை கடு SALARIES&WAGES				13,900,000.00
12. மேலதிக நேரவேதனம் அகிலாடு டீலை O.T& HOLIDAY PAY				-
16 வாழ்க்கைச் செலவுப்படி பிடை விடலு அடி C.O.L.A				4,446,000.00
19 1 பிற புகள் 19 1 வேதல் அடி - அகிலாடு டீலை 19*1 OTHER ALLOWANCES-interim Allowances				2,850,000.00
420 பயணச்செலவுகள் அகிலாடு விடலு TRAVELLING EXPENDITURE	-	-	-	-
430 விநியோகப் பொருட்களும் வேண்டியவையும் கைபுடி கைபுடி கை அலகை டீ SUPPLIES & REQUISITIES	7,098,138.10	11,200,000.00	5,165,876.36	200,000.00
32 எரிபொருள் ஓடுகை FUEL				
35 மருந்து தெளித்தல் வேதல் ஓடுகை OTHERS (Elimination of Mosquito Breeding Places)	130,249.07	200,000.00	-	100,000.00
39 நளம்பு பெருகுமிடம் அழித்தல் ஓடுகை வேதல் வேதல் வேதல் வேதல் OTHERS (Elimination of Mosquito Breeding Places)	6,967,889.03	11,000,000.00	5,165,876.36	100,000.00
440 மூலதன சொத்துக்களைப் பழுது பார்த்தல், பேணல் அகிலாடு வேதல் வேதல் வேதல் வேதல் REPAIRS& MAINTENANCE OF CAPITAL ASSETS	-	-	-	-
450 பொருட்கள் கொண்டு செல்லல் தொடர்புமுறை பயனுறு சேவை கைபுடி வேதல் வேதல் வேதல் வேதல் TRANSPORTATION COMMUNICATION & UTILITY SERVICES	-	70,000.00	-	70,000.00
54 நாய் கருதலை ஊசி கைபுடி வேதல் வேதல் வேதல் வேதல் Vaccination of Dogs	-	20,000.00	-	20,000.00
59 ஏனையவை வேதல் வேதல் வேதல் வேதல் OTHERS (Medical Check up for Officers/Labors)	-	50,000.00	-	50,000.00
460 வட்டிக்கொடுப்பனவு, கைபுடி வேதல் வேதல் வேதல் வேதல் PAYMENT OF INTEREST				
470 கொடைகள், உதவுதொகை, உதவிப்பணங்கள் அகிலாடு, கைபுடி கைபுடி, கைபுடி கைபுடி GRANTS, CONTRIBUTIONS & SUBSIDIES	-	-	-	-
480 ஓய்வூதியம், பணிக்கொடைகள், இளைப்பாற்று நயங்கள் விடுதல் வருடல் கைபுடி கைபுடி கைபுடி கைபுடி PENSIONS, RETIREMENT, BENEFITS& GRATUITIES	-	-	-	3,179,400.00
84 ஊ.சே.நி அகிலாடு கைபுடி E.P.F				3,179,400.00
நடைமுறைச் செலவினம் கைபுடி கைபுடி கைபுடி கைபுடி RECURRENT EXPENDITURE	7,098,138.10	11,270,000.00	5,165,876.36	24,645,400.00
510 மூலதனச் செலவிடு அகிலாடு கைபுடி கைபுடி கைபுடி கைபுடி CAPITAL EXPENDITURE	-	-	-	-
மொத்தச் செலவினம் கைபுடி கைபுடி கைபுடி கைபுடி TOTAL EXPENDITURE	7,098,138.10	11,270,000.00	5,165,876.36	24,645,400.00

நிகழ்ச்சித்திட்டம்-2 சுகாதார சேவைகள்

விவரங்கள் அංசு 2 க்கானவை

PROGRAMME-2 HEALTH SERVICES

கருத்திட்டம்- 3 குணப்படுத்தும் சேவைகள் - ஆயுள்வேத வைத்திய சேவை

விவரங்கள் அංசு 3 - இல கிராமிய சேவை அலுவலர் சேவை

PROJECT -3 CURATIVE SERVICES - INDIGENOUS Medical Services

பகுதித்தலைவர் - ஆயுள் வேத மருத்துவ உத்தியோகத்தர்

அரசு புவனிய அலுவலர் சேவை

HEAD OF DEPARTMENT - Indigenous Medical Officer

நோக்கப்படி திட்டச் செலவு அம்சம் அல்லது கருவியின் விவரம் PROJECT EXPENDITURE BY OBJECT	உண்மை ஆடி ACTUAL 2021	மதிப்பீடு தகவல் ESTIMATE 2022	உண்மை ஆடி ACTUAL November 2022	மதிப்பீடு தகவல் ESTIMATE 2,023.00
410 ஆளுகிற வரும்புகள் புள்ளி அல்லது PERSONAL EMOLUMENTS	1,929,283.87	2,010,000.00	1,701,525.00	1,931,000.00
420 பயணச்செலவுகள் அல்லது TRAVELLING EXPENDITURE	-	10,000.00	-	10,000.00
430 விநியோகப் பொருட்களும் வேண்டியவையும் வெவ்வேறு வகையான பொருட்கள் SUPPLIES & REQUISITIES	506,030.00	500,000.00	101,500.00	500,000.00
440 மூலதன சொத்துக்களைப் பழுது பார்த்தல், பேணல் அல்லது REPAIRS & MAINTENANCE OF CAPITAL ASSETS	-	-	-	-
450 பொருட்கள் கொண்டு செல்லல் தொடர்புமுறை பயனுறு சேவை கொடுக்கல், கமினிகேஷன் இல, சமயசேவை TRANSPORTATION COMMUNICATION UTILITY SERVICES	36,615.57	60,000.00	56,363.46	72,000.00
460 வட்டிக்கொடுப்பனவு, பங்குலாபங்கள், மிகையுதியங்கள் அல்லது INTEREST PAYMENT, DIVIDENDS & BONUS	-	-	-	-
470 கொடைகள் உதவுகொடைகள், உதவிப்பணங்கள் அல்லது GRANTS, CONTRIBUTIONS & SUBSIDIES	-	7,500.00	-	7,500.00
480 ஓய்வூதியம், பணிக்கொடைகள், இளைப்பாற்று நபங்கள் அல்லது PENSION RETIREMENT BENEFITS & GRATUITIES	-	-	-	-
510 சாதனச்செலவு, காணி, காணிச்சீர்திருத்தம் அமைப்புச்செலவு அல்லது EQUIPMENT OUTLAY, LAND, LAND IMPROVEMENT & STRUCTURAL OUTLAY.	-	-	-	-
மொத்தம் TOTAL சமம்	2,471,929.44	2,587,500.00	1,859,388.46	2,520,500.00

460 வட்டிக்கொடுப்பனவு, பாதி தொகை PAYMENT OF INTEREST	-	-	-	-
470 கொடைகள் உதவுதொகை, உதவிப்பணங்கள் அடர், சட்டி தொகை, சட்டி இடல் GRANTS, CONTRIBUTIONS & SUBSIDIES	-	7,500.00	-	7,500.00
79 பிற (ப.ஆ.சி.ஓ) OTHERS(R.W.B)	-	7,500.00	-	7,500.00
480 ஒப்பந்தம், பணிக்கொடைகள், இளைப்பாற்று நயங்கள் பிழை வட்டி, அபிவிருத்தி பணிகள் PENSIONS, RETIREMENT, BENEFITS & GRATUITIES	-	-	-	-
84 ஊ.சே.நி ஏ.பி.ஓ.ஓ.ஓ E.P.F	-	-	-	-
நடைமுறைச் செலவினம் பரிசீலனை செய்ய RECURRENT EXPENDITURE	2,471,929.44	2,587,500.00	1,859,388.46	2,520,500.00
510 மூலதனச் செலவீடு பரிசீலனை செய்ய CAPITAL EXPENDITURE	-	-	-	-
	-	-	-	-
மொத்தச் செலவினம் மொத்த செலவு TOTAL EXPENDITURE	2,471,929.44	2,587,500.00	1,859,388.46	2,520,500.00

நிகழ்ச்சித்திட்டம்-2 சுகாதார சேவைகள்
 වැඩසටහන් අංක 2 සෞඛ්‍ය සේවා
 PROGRAMME-2 HEALTH SERVICES

கருத்திட்டம்- 4 உணவுச்சுகாதாரம்
 ව්‍යාපෘති අංක 4 - ආහාර සෞඛ්‍ය
 PROJECT - 4 FOOD SANITATION

பகுதித்தலைவர் செயலாளர் - நகராட்சி மன்ற பொதுச்சுகாதார பரிசோதகர்
 අංශ ප්‍රධානියා ලේකම් - නගර සභා මහජන සෞඛ්‍ය පරීක්ෂක
 HEAD OF DEPARTMENT - SECRETARY / COUNCIL'S PUBLIC HEALTH INSPECTOR

திருகோணமலை நகரசபை எல்லைக்குட்பட்ட பிரதேசத்தின் உணவுச் சுகாதாரத்தின் மேம்பாட்டுக்கான அபிவிருத்தி நடவடிக்கைகளை மேற்கொள்வதும் அது தொடர்பாக பொது மக்கள் மத்தியில் விளிப்புணர்வு நிகழ்ச்சிகளை நடத்தி சுகாதாரத்தைப் பேணிப் பாதுகாத்தலுமே இத்திட்டத்துடன் தொடர்புடைய முக்கிய நிகழ்ச்சியாகும்.

இயல்பிலேயே நகர சபை எல்லைக்குட்பட்ட பிரதேசத்தின் உணவுச் சுகாதாரத்தின் மேம்பாட்டுக்கான அபிவிருத்தி நடவடிக்கைகளை மேற்கொள்வதும் அது தொடர்பாக பொது மக்கள் மத்தியில் விளிப்புணர்வு நிகழ்ச்சிகளை நடத்தி சுகாதாரத்தைப் பேணிப் பாதுகாத்தலுமே இத்திட்டத்துடன் தொடர்புடைய முக்கிய நிகழ்ச்சியாகும்.

The major programs of the environment unit is pollution control, upgrading the prevailing urban environment through development activities and creating awareness among the urban population concerning environmental conservation of the Trincomalee Urban Council Area.

நோக்கப்படி திட்டச் செலவு අරමුණට අනුව සැලසුම් වියදම් PROJECT EXPENDITURE BY OBJECT	உண்மை ஆட்சி ACTUAL 2021	மதிப்பீடு தகவீர்சி ESTIMATE 2022	உண்மை ஆட்சி ACTUAL November 2022	மதிப்பீடு தகவீர்சி ESTIMATE 2,023.00
410 ஆளுங்குரிய வரும்புகள் පුද්ගල ආදායම් PERSONAL EMOLUMENTS	-	-	-	-
420 பயணச்செலவுகள் ගමන් වියදම් TRAVELLING EXPENDITURE	-	-	-	-
430 விநியோகப் பொருட்களும் வேண்டியவையும் සැපයුම් නාණ්ඩ සහ අවශ්‍ය දෑ SUPPLIES & REQUISITIES	-	10,000.00	-	20,000.00
440 மூலதன சொத்துக்களைப் பழுது பார்த்தல், பேணல் මුල්කය වස්තුව අවත්වැඩියා කඩත්කුව REPAIRS & MAINTENANCE OF CAPITAL ASSETS	-	10,000.00	-	10,000.00
450 பொருட்கள் கொண்டு செல்லல் தொடர்புமுறை பயனுறு சேவை නාණ්ඩ ප්‍රවාහණය, සත්විවේදන ක්‍රම, උපයෝගිතා සේවා	-	35,000.00	-	35,000.00
460 வட்டிக்கொடுப்பனவு, பங்குலாபங்கள், மிகையூதியங்கள் පොලී දීමනා , කොටස් ලාභ , බෝනස් INTEREST, PAYMENT, DIVIDENDS & BONUS	-	-	-	-
470 கொடைகள் உதவுதொகைகள், உதவிப்பணங்கள் ආධාර , උදව් තොග , උදව් මුදල් GRANTS, CONTRIBUTIONS & SUBSIDIES	-	-	-	-
480 ஓய்வூதியம், பணிக்கொடைகள், இளைப்பாற்று நயங்கள் විලාම වැටුප් පරිනේෂිත ප්‍රතිපාදන PENSION RETIREMENT BENEFITS & GRATUITIES	-	-	-	-
510 சாதனச்செலவீடு, காணி, காணிச்சீர்திருத்தம் அமைப்புச்செலவீடு උපකරණ වියදම් , ඉඩම් , ඉඩම් සැකසීම පිහිටීම වියදම් EQUIPMENT OUTLAY, LAND, LAND IMPROVEMENT & STRUCTURAL OUTLAY.	-	-	-	-
மொத்தம் TOTAL එකතුව	-	55,000.00	-	65,000.00

நிகழ்ச்சித்திட்டம்-2 சுகாதார சேவைகள்
 வலிகெட்டுக் குறை 2 மாதிரி சேவை
PROGRAMME-2 HEALTH SERVICES
 கருத்திட்டம்- 4 உணவுச்சுகாதாரம்
 வலிகெட்டுக் குறை 4 - சுகாதார சேவை
PROJECT -4 FOOD SANITATION

PROGRAMME 02-4 வலிகெட்டுக் குறை 02-4 நிகழ்ச்சித்திட்டம் 02-4	உண்மை ஆடி ACTUAL 2021	மதிப்பீடு தகவல் ESTIMATE 2022	உண்மை ஆடி ACTUAL November 2022	மதிப்பீடு தகவல் ESTIMATE 2,023.00
410 ஆளுக்கிரிய வரும்படிகள் புத்தியல் சுகாதாரம் PERSONAL EMOLUMENTS	-	-	-	-
11 சம்பளங்கள், கூலிகள் வழங்கல் சுகாதாரம் SALARIES&WAGES	-	-	-	-
12. மேலதிக நேரவேதனம் சுகாதாரம் O.T& HOLIDAY PAY	-	-	-	-
16 வாழ்க்கைச் செலவுப்படி சுகாதாரம் C.O.L.A	-	-	-	-
19 1 பிற படிகள் 19 1 சுகாதாரம் - சுகாதாரம் 19*1 OTHER ALLOWANCES-interim Allowances	-	-	-	-
420 பயணச்செலவுகள் தகவல் TRAVELLING EXPENDITURE	-	-	-	-
430 விநியோகப் பொருட்களும் வேண்டியவையும் சுகாதாரம் SUPPLIES & REQUISITES & SUBSIDIES	-	10,000.00	-	20,000.00
31 சுகாதாரம் சுகாதாரம் STATIONARIES	-	10,000.00	-	20,000.00
35 வைத்திய வழங்கு பொருட்கள் சுகாதாரம் MEDICAL SUPPLIES	-	-	-	-
40 மூலதன சொத்துக்களைப் பழுது பார்த்தல், பேணல் சுகாதாரம் REPAIRS& MAINTENANCE OF CAPITAL ASSETS	-	10,000.00	-	10,000.00
42 கொல்களம் பழுது பார்த்தல், பேணல் சுகாதாரம் SLAUGHTER HOUSE REPAIRS& MAINTENANCE	-	10,000.00	-	10,000.00
450 பொருட்கள் கொண்டு செல்லல் தொடர்புமுறை பயனுறு சேவை சுகாதாரம் COMMUNICATION & UTILITY SERVICES	-	35,000.00	-	35,000.00
53 ELECTRICITY	-	5,000.00	-	5,000.00
55 கிணறுகளுக்கு குளோரின் இடல் சுகாதாரம் Chlorination of Wells	-	10,000.00	-	10,000.00
58 நீர் பகுப்பாய்வு சுகாதாரம் (Analysis of Water Samples)	-	10,000.00	-	10,000.00
59 உணவு மாதிரி பருசோதித்தல் சுகாதாரம் (Analysis of Food Samples)	-	10,000.00	-	10,000.00
460 வட்டிக்கொடுப்பனவு, சுகாதாரம் PAYMENT OF INTEREST	-	-	-	-
470 கொடைகள் உதவுதொகை, உதவிப்பணங்கள் சுகாதாரம் , சுகாதாரம் , சுகாதாரம் GRANTS, CONTRIBUTIONS	-	-	-	-
480 ஓய்வூதியம், பணிக்கொடைகள், இளைப்பாற்று நயங்கள் சுகாதாரம் PENSIONS, RETIREMENT, BENEFITS& GRATUITIES	-	-	-	-
நடைமுறைச் செலவினம் சுகாதாரம் RECURRENT EXPENDITURE	-	55,000.00	-	65,000.00
510 மூலதனச் செலவினம் சுகாதாரம் CAPITAL EXPENDITURE	-	-	-	-
மொத்தச் செலவினம் சுகாதாரம் TOTAL EXPENDITURE	-	55,000.00	-	65,000.00

நிகழ்ச்சித்திட்டம்-2 சுகாதார சேவைகள்
 உட்கட்டமைப்புத் திட்டம் 2 மாவட்ட சுகாதார சேவைகள்
PROGRAMME-2 HEALTH SERVICES
 கருத்திட்டம்- 5 துப்புரவும் குழல் சுகாதாரமும்
 உட்கட்டமைப்புத் திட்டம் 5 பிடுங்குதல் கை அகலும் மாவட்ட சுகாதார சேவைகள்
PROJECT -5 CLEANING ENVIRONMENTAL HEALTH

PROGRAMME 02-5 நிகழ்ச்சித்திட்டம் 02-5 உட்கட்டமைப்புத் திட்டம் 02-5	உண்மை ஆடி ACTUAL 2021	மதிப்பீடு தகவல் ESTIMATE 2022	உண்மை ஆடி ACTUAL November 2022	மதிப்பீடு தகவல் ESTIMATE 2,023.00
410 ஆளுகிறிய வரும்புகள் புத்தக அட்டை PERSONAL EMOLUMENTS	44,216,752.87	60,110,000.00	41,580,580.67	45,900,000.00
11 சம்பளங்கள், கலிகள் உட்கட்டமைப்புத் திட்டம் SALARIES&WAGES	31,477,684.99	42,710,000.00	26,893,635.46	29,500,000.00
12. மேலதிக நேரவேதனம் அகலும் உட்கட்டமைப்புத் திட்டம் O.T& HOLIDAY PAY	1,250,182.71	1,500,000.00	421,438.86	1,000,000.00
16 வாழ்க்கைச் செலவுப்படி உட்கட்டமைப்புத் திட்டம் C.O.L.A	8,699,860.00	12,000,000.00	11,935,380.00	13,000,000.00
19 1 பிற புகள் 19 1 உட்கட்டமைப்புத் திட்டம் - அகலும் உட்கட்டமைப்புத் திட்டம் 19*1 OTHER ALLOWANCES-interim Allowances	2,789,025.17	3,900,000.00	2,330,126.35	2,400,000.00
420 பயணச்செலவுகள் அகலும் உட்கட்டமைப்புத் திட்டம் TRAVELLING EXPENDITURE	-	15,000.00	-	15,000.00
21 பயணச்செலவுகள் (உட்கட்டமைப்புத் திட்டம்) அகலும் உட்கட்டமைப்புத் திட்டம் (உட்கட்டமைப்புத் திட்டம்) TRAVELLING EXP (Local)	-	15,000.00	-	15,000.00
430 விநியோகப் பொருட்களும் வேண்டியவையும் கூடுதல் கால்கள் கை அகலும் உட்கட்டமைப்புத் திட்டம் SUPPLIES & REQUISITIES	8,727,869.35	8,600,000.00	14,851,903.73	19,550,000.00
31 சுகாதாரத்திற்கும் நுகர் பொருட்களும் உட்கட்டமைப்புத் திட்டம் STATIONARIES & Consumables	990,112.35	700,000.00	642,871.10	700,000.00
32 எரிபொருள் உட்கட்டமைப்புத் திட்டம் FUEL	7,377,757.00	7,000,000.00	13,877,032.63	18,000,000.00
34 உட்கட்டமைப்புப்பொருள் உட்கட்டமைப்புத் திட்டம் CONSTRUCTION MATERIAL	-	-	-	-
37 கோலுடைப்படி உட்கட்டமைப்புத் திட்டம் UNIFORM ALLOWANCE	360,000.00	400,000.00	332,000.00	350,000.00
39 ஏனையவை உட்கட்டமைப்புத் திட்டம் OTHERS (DISASTER MANAGEMENT)	-	500,000.00	-	500,000.00
440 மூலதன சொத்துக்களைப் பழுது பார்த்தல், பேணல் அகலும் உட்கட்டமைப்புத் திட்டம் REPAIRS& MAINTENANCE OF CAPITAL ASSETS	30,490.00	2,100,000.00	1,412,122.42	1,600,000.00
41 வாகனம் பழுது பார்த்தல் பேணல் உட்கட்டமைப்புத் திட்டம் VEHICLE REPAIRS & MAINTENANCE	-	2,000,000.00	1,404,872.42	1,500,000.00
42 பொதுமலசல கூட பராமரிப்பு உட்கட்டமைப்புத் திட்டம் MAINTENANCE OF PUBLIC LATRINES	30,490.00	50,000.00	7,250.00	50,000.00
49 திண்மக்கழிவு இறுதி கழிவுகற்றும் இடப் பராமரிப்பு உட்கட்டமைப்புத் திட்டம் MAINTENANCE OF Land fill site (Dumping Ground)	-	50,000.00	-	50,000.00
450 பொருட்கள் கொண்டு செல்லல் தொடர்புமுறை பயனுறு சேவை அகலும் உட்கட்டமைப்புத் திட்டம் COMMUNICATION & UTILITY SERVICES	50,000.00	50,000.00	6,470.00	10,000.00
51 ஏற்றி இறக்கல் உட்கட்டமைப்புத் திட்டம் TRANSPORTATION	-	-	-	-
55 காப்புறுதி (வாகனம்) உட்கட்டமைப்புத் திட்டம் INSURANCE (VEHICLES)	-	-	-	-
58 அச்சிடல் கட்டணம் உட்கட்டமைப்புத் திட்டம் PRINTING CHARGES	-	-	-	-
59 ஏனையவை	50,000.00	50,000.00	6,470.00	10,000.00

460	வட்டிக்கொடுப்பனவு, பேரீடு தீவை PAYMENT OF INTEREST	-	-	-	-
470	கொடைகள் உதவுதொகை,உதவிப்பணங்கள் ஏயிட் டீலிஜீடீல் டீலி தவை GRANTS, CONTRIBUTIONS & SUBSIDIES	-	50,000.00	-	50,000.00
79	பிற (பு.ஆ.சீட்டு) OTHERS (R.W.B)	-	50,000.00	-	50,000.00
480	ஒய்வூதியம், பணிக்கொடைகள், இளைப்பாற்று நயங்கள் பீலுல வுலுட் பரிசேலீவை டீலிபாடலை PENSIONS, RETIREMENT, BENEFITS & GRATUITIES	-	-	-	-
84	ஊ.சே.பி ஏபீபி கபடை E.P.F	-	-	-	-
	நடைமுறைச் செலவினம் பலகீவை பீலுலு RECURRENT EXPENDITURE	53,025,112.22	70,925,000.00	57,851,076.82	67,125,000.00
510	முலதனச் செலவீடு புலீபவை பீலுலு CAPITAL EXPENDITURE	-	-	-	10,000,000.00
12	அலுவலக உபகரணம் கபீலுலு டீலுலு OFFICE EQUIPMENT	-	-	-	-
13	வாகனங்களும் பபுறிஇயுத்திரமும் லுகை VEHICLES & Mechinary	-	-	-	10,000,000.00
14	சாதனச் செலவீடு டீலுலு பீலுலு TOOLS & INSTUMENTS	-	-	-	-
	மபுத்தச் செலவினம் TOTAL EXPENDITURE	53,025,112.22	70,925,000.00	57,851,076.82	77,125,000.00

நிகழ்ச்சித்திட்டம்-2 சுகாதார சேவைகள்
 உட்கட்டமைப்புத் திட்டம் 2 ஆரம்பகட்ட சேவைகள்
PROGRAMME-2 HEALTH SERVICES
 கருத்திட்டம்- 6 மாதா, குழந்தை நலன்
 உட்கட்டமைப்பு -6 டீர் சந்தை மூலம் திட்டம்
PROJECT -6 MATERNITY & CHILD WELFARE

PROJECT 02-6 உட்கட்டமைப்புத் திட்டம் 02-6 நிகழ்ச்சித்திட்டம் 02-6	உண்மை ஆடி 2021 ACTUAL	மதிப்பீடு தகவல் 2022 ESTIMATE	உண்மை ஆடி November 2022 ACTUAL	மதிப்பீடு தகவல் 2,023.00 ESTIMATE
410 ஆளுக்கூரிய வரும்படிகள் சட்டமூலம் PERSONAL EMOLUMENTS	575,040.00	670,000.00	585,970.00	691,000.00
11 சம்பளங்கள், கூலிகள் உட்கட்டமைப்பு SALARIES&WAGES	451,440.00	520,000.00	417,670.00	500,000.00
12. மேலதிக நேரவேதனை அகலம் O.T& HOLIDAY PAY	-	10,000.00	-	1,000.00
15 விசேட படிகள் விசேட அட்டை SPECIAL ALLOWANCES	-	-	-	-
16 வாழ்க்கைச் செலவுப்படி சிலை அட்டை C.O.L.A	93,600.00	100,000.00	140,800.00	155,000.00
19 1 பிற படிகள் 19 1 அகலம் - அகலம் அட்டை 19*1 OTHER ALLOWANCES-interim Allowances	30,000.00	40,000.00	27,500.00	35,000.00
420 பயணச்செலவுகள் அகலம் அட்டை TRAVELLING EXPENDITURE	-	3,000.00	-	3,000.00
21 பயணச்செலவுகள்(உள்ளூர்) அகலம் அட்டை (உள்ளூர்) TRAVELLING EXP(Local)	-	3,000.00	-	3,000.00
430 விநியோகப் பொருட்களும் வேண்டியவையும் SUPPLIES & REQUISITIES	-	4,000.00	-	4,000.00
31 காகிதாதிகள் இலாபம் STATIONARIES	-	-	-	-
37 கோலவுடைப்படி சிலை அட்டை UNIFORM ALLOWANCE	-	4,000.00	-	4,000.00
440 மூலதன சொத்துக்களைப் பழுது பார்த்தல், பேணல் அகலம் அட்டை அகலம் அட்டை REPAIRS& MAINTENANCE OF CAPITAL ASSETS	-	-	-	-
450 பொருட்கள் கொண்டு செல்லல் தொடர்புமுறை பயனுறு சேவை அகலம் அட்டை , அகலம் அட்டை மூலம் அகலம் அட்டை TRANSPORTATION COMMUNICATION & UTILITY SERVICES	-	47,000.00	-	45,000.00
54 தாய் சேய் நிலையம் அகலம் அட்டை Matenetry centre	-	47,000.00	-	45,000.00
460 வட்டிக்கொடுப்பனவு, அகலம் அட்டை PAYMENT OF INTEREST	-	-	-	-
470 கொடைகள் உதவுதொகை, உதவிப்பணங்கள் அகலம் அட்டை அகலம் அட்டை GRANTS, CONTRIBUTIONS & SUBSIDIES	-	7,500.00	-	5,000.00
79 பிற(பு.ஆ.சீட்டு) OTHERS(R.W.B)	-	7,500.00	-	5,000.00
480 ஓய்வூதியம், பணிக்கொடைகள், இளைப்பாற்று நயங்கள் அகலம் அட்டை அகலம் அட்டை PENSIONS, RETIREMENT, BENEFITS& GRATUITIES	-	-	-	-
நடைமுறைச் செலவினம் அகலம் அட்டை RECURRENT EXPENDITURE	575,040.00	731,500.00	585,970.00	748,000.00

510 மூலதனச் செலவீடு முயல்புலக் கட்டிடம் CAPITAL EXPENDITURE	-	60,000.00	-	510,000.00
12 தாய் சேய் நிலையம் உபகரணம் சூல மனை மையகக் கட்டிடம் 12 Maternity centre Equipment	-	10,000.00	-	10,000.00
13 வாகனங்கள் லகை VEHICLES	-	-	-	-
14 சாதனச் செலவீடு கட்டிடக் கட்டிடம் TOOL& INSTUMENTS	-	-	-	-
17 காணிக் திருத்தம் கட்டிடம் ஒயர் லகைகட்டிடம் LANDS IMPROVEMENT & BUILDING	-	50,000.00	-	500,000.00
	-	60,000.00	-	510,000.00
மொத்தச் செலவினம் TOTAL EXPENDITURE	575,040.00	791,500.00	585,970.00	1,258,000.00

நிகழ்ச்சித்திட்டம்-2 சுகாதார சேவைகள்

உட்கட்டணம் 2 ஆரம்ப சேவைகள்

PROGRAMME-2 HEALTH SERVICES

கருத்திட்டம் - 7 சுகாதாரக் கல்வி

விலக்கம் -7 ஆரம்ப சேவைகள்

PROJECT - 7 HEALTH STUDIS

பகுதித்தலைவர் செயலாளர் - நகராட்சி மன்ற பொதுச்சுகாதார பரிசோதகர்

மேலதிக அதிகாரி - உதவி ஆரம்ப சேவை அதிகாரி

HEAD OF DEPARTMENT - SECRETARY / COUNCIL'S PUBLIC HEALTH INSPECTOR

நோக்கப்படி திட்டச் செலவு අරමුණට අනුව සැලසුම් වියදම PROJECT EXPENDITURE BY OBJECT	உண்மை ஆட்சி ACTUAL 2021	மதிப்பீடு தகவீர்ப்பு ESTIMATE 2022	உண்மை ஆட்சி ACTUAL November 2022	மதிப்பீடு தகவீர்ப்பு ESTIMATE 2,023.00
410 ஆளுநர்க்குரிய வரும்படிக்கள் පුද්ගල ආදායම PERSONAL EMOLUMENTS	-	-	-	-
420 பயணச்செலவுகள் යාමේ වියදම් TRAVELLING EXPENDITURE	-	-	-	-
430 விநியோகப் பொருட்களும் வேண்டியவையும் සපයුම් භාණ්ඩ සහ අවශ්‍ය දෑ SUPPLIES & REQUISITIES	-	-	-	-
440 மூலதன சொத்துக்களைப் பழுது பார்த்தல், பேணல் මුදල් ආරක්ෂණ අවස්ථාවන් හා නඩත්තු REPAIRS & MAINTENANCE OF CAPITAL ASSETS	-	-	-	-
450 பொருட்கள் கொண்டு செல்லல் தொடர்புமுறை பயனுறு சேவை භාණ්ඩ ප්‍රවාහන සේවා, සන්නිවේදන සේවා සහ සේවාවන් TRANSPORTATION COMMUNICATION UTILITY SERVICES	183,000.00	50,000.00	-	10,000.00
460 வட்டிக்கொடுப்பனவு, பங்குலாபங்கள், மிகையூதியங்கள் පොලී දීමනා කොටස් ලාභ බෝනස් INTEREST PAYMENT, DIVIDENDS & BONUS	-	-	-	-
470 கொடைகள் உதவித்தொகைகள், உதவிப்பணங்கள் ආධාර දැවී හෙය දැවී මුදල් GRANTS, CONTRIBUTIONS & SUBSIDIES	-	-	-	-
480 ஓய்வூதியம், பணிக்கொடைகள், இளைப்பாற்று நயங்கள் විශ්‍රාම වැටුප් පරිත්‍යාග ප්‍රතිපාදන PENSION RETIREMENT BENEFITS & GRATUITIES	-	-	-	-
510 சாதனச்செலவீடு, காணி, காணிக்கீர்த்திருத்தம் அமைப்புச்செலவீடு උපකරණ වියදම් ඉඩම්, ඉඩම් සැකසීම, පිහිටි වියදම් EQUIPMENT OUTLAY, LAND, LAND IMPROVEMENT & STRUCTURAL OUTLAY.	-	-	-	-
மொத்தம் TOTAL சிலகூடு	183,000.00	50,000.00	-	10,000.00

நிகழ்ச்சித்திட்டம்-2 சுகாதார சேவைகள்
 වැඩිකටතේ අංක 2 ශාඛයට ලෙඩ
 PROGRAMME-2 HEALTH SERVICES
 கருத்திட்டம்-7 சுகாதாரக் கல்வி
 විභාගේ -7 ශාඛයට අධ්‍යයනය
 PROJECT -7 HEALTH STUDIS

PROGRAMME 02-7 වැඩිකටතේ 02-7 நிகழ்ச்சித்திட்டம் 02-7	உண்மை இலட்ச ACTUAL 2021	மதிப்பீடு தகவீர்ரலி ESTIMATE 2022	உண்மை இலட்ச ACTUAL November 2022	மதிப்பீடு தகவீர்ரலி ESTIMATE 2,023.00
410 ஆளுக்கூரிய வரும்படிகள் පුද්ගල ආදායම PERSONAL EMOLUMENTS	-	-	-	-
420 பயணச்செலவுகள் යමේ වියදම් TRAVELLING EXPENDITURE	-	-	-	-
430 விநியோகப் பொருட்களும் வேண்டியவையும் සැපයුම් නාණ්ඩි සහ අවශ්‍ය දෑ SUPPLIES & REQUISITIES	-	-	-	-
31 காகிதாதிகள் ලිපිදාම STATIONARIES	-	-	-	-
34 அமைப்புப்பொருள் ගොඩනැගිලි අමුදාම CONSTRUCTION MATERIAL	-	-	-	-
35 வைத்திய வழங்கு பொருட்கள் වෛද්‍ය නාණ්ඩි සැපයුම MEDICAL SUPPLIES	-	-	-	-
39 ஏனையவை OTHERS වෙනත්	-	-	-	-
440 மூலதன சொத்துக்களைப் பழுது பார்த்தல், பேணல் මූලධන වස්තුව අවත්වැනිතා සංරක්ෂණය REPAIRS & MAINTENANCE OF CAPITAL ASSETS	-	-	-	-
49 ஏனையவை OTHERS වෙනත්	-	-	-	-
450 பொருட்கள் கொண்டு செல்லல் தொடர்புமுறை பயணம் சேவை නාණ්ඩි ප්‍රවාහණය සහ විදේශය මුම උපයෝගීතා සේවා TRANSPORTATION COMMUNICATION & UTILITY SERVICES	183,000.00	50,000.00	-	10,000.00
58 அச்சிடல் கட்டணம் මුද්‍රණ ගාස්තු PRINTING CHARGES	-	-	-	-
59 ஏனையவை OTHERS වෙනත්	183,000.00	50,000.00	-	10,000.00
460 வட்டிக்கொடுப்பனவு, පොලී දීම PAYMENT OF INTEREST	-	-	-	-
470 கொடைகள் உதவுதொகை, உதவிப்பணங்கள் ආදාං උදවු මුදල් උදවු හොඟ GRANTS, CONTRIBUTIONS & SUBSIDIES	-	-	-	-
480 ஓய்வூதியம், பணிக்கொடைகள், இளைப்பாற்று நயங்கள் විශ්‍රාම වැටුප් පාරිභෝගික ප්‍රතිපාදන PENSION, RETIREMENT, BENEFITS & GRATUITIES	-	-	-	-
நடைமுறைச் செலவினம் පවතින වියදම් RECURRENT EXPENDITURE	183,000.00	50,000.00	-	10,000.00
510 மூலதனச் செலவீடு මූලධන වියදම් CAPITAL EXPENDITURE	-	-	-	-
மொத்தச் செலவினம் මුළු වියදම් TOTAL EXPENDITURE	183,000.00	50,000.00	-	10,000.00

நிகழ்ச்சித்திட்டம்-2 சுகாதார சேவைகள்
 வடிகடிகள் ஏ-க 2 மாவட்டம்
 PROGRAMME-2 HEALTH SERVICES
 கருத்திட்டம்- 8 சூழல் பாதுகாப்பு
 பிளாபி -8

PROJECT -8 ENVIRONMENTAL PROTECTION
 பகுதித்தலைவர் செயலாளர் - நகராட்சி மன்ற பொதுச்சுகாதார பரிசோதகர்
 ஏ-க பிளாபி -8 - கனம் கனம் உதவி மாவட்ட சுகாதார அலுவலர்
HEAD OF DEPARTMENT - SECRETARY / URBAN COUNCIL'S PUBLIC HEALTH INSPECTOR

திருகோணமலை நகரசபை எல்லைக்குட்பட்ட பிரதேசத்தின் சுற்றாடல் மாசடைதலைக் கட்டுப்படுத்துவதுடன், அதன் மேம்பாட்டுக்கான அபிவிருத்தி நடவடிக்கைகளை மேற்கொள்வதும் அது தொடர்பாக பொது மக்கள் மத்தியில் விழிப்புணர்வு நிகழ்ச்சிகளை நடத்தி சுற்றாடலைப் பேணிப் பாதுகாத்தலுமே இத்திட்டத்துடன் தொடர்புடைய முக்கிய நிகழ்ச்சிகளாகும்.

சூழல்சேவையை கனம் கனம் உதவி மாவட்ட சுகாதார அலுவலர் கட்டுப்பாடு செய்து கொண்டு வருவதுடன், அதன் மேம்பாட்டுக்கான அபிவிருத்தி நடவடிக்கைகளை மேற்கொள்வதும் அது தொடர்பாக பொது மக்கள் மத்தியில் விழிப்புணர்வு நிகழ்ச்சிகளை நடத்தி சுற்றாடலைப் பேணிப் பாதுகாத்தலுமே இத்திட்டத்துடன் தொடர்புடைய முக்கிய நிகழ்ச்சிகளாகும்.

The major programs of the environment unit is pollution control, upgrading the prevailing urban environment through development activities and creating awareness among the urban population concerning environmental conservation of the Council area.

நோக்கப்படி திட்டச் செலவு ஏற்றம் அல்லது கட்டுப்பாடு PROJECT EXPENDITURE BY OBJECT	உண்மை ஆடி ACTUAL 2021	மதிப்பீடு தகவல் ESTIMATE 2022	உண்மை ஆடி ACTUAL November 2022	மதிப்பீடு தகவல் ESTIMATE 2,023.00
410 ஆளுக்கூரிய வரும்புகள் புள்ளி அட்டைகள் PERSONAL EMOLUMENTS	-	-	-	-
420 பயணச்செலவுகள் தகவல் TRAVELLING EXPENDITURE	-	-	-	-
430 விநியோகப் பொருட்களும் வேண்டியவையும் கட்டுப்பாடு அல்லது கட்டுப்பாடு SUPPLIES & REQUISITIES	-	-	-	-
440 மூலதன சொத்துக்களைப் பழுது பார்க்கல், பேணல் அல்லது அல்லது அல்லது அல்லது REPAIRS & MAINTENANCE OF CAPITAL ASSETS	-	-	-	-
450 பொருட்கள் கொண்டு செல்லல் தொடர்புமுறை பயனுறு சேவை அல்லது அல்லது அல்லது அல்லது 150,845.31	150,845.31	50,000.00	-	10,000.00
460 வட்டிக்கொடுப்பனவு, பங்குலாபங்கள், மிகையூதியங்கள் அல்லது அல்லது அல்லது அல்லது INTEREST PAYMENT, DIVIDENDS & BONUS	-	-	-	-
470 கொடைகள் உதவித்தொகைகள், உதவிப்பணங்கள் அல்லது அல்லது அல்லது அல்லது GRANTS, CONTRIBUTIONS & SUBSIDIES	-	-	-	-
480 ஓய்வூதியம், பணிக்கொடைகள், இளைப்பாற்று நபங்கள் அல்லது அல்லது அல்லது அல்லது PENSION RETIREMENT BENEFITS & GRATUITIES	-	-	-	-
510 சாதனச்செலவு, காணி, காணிச்சீர்திருத்தம் அமைப்புச்செலவு அல்லது அல்லது அல்லது அல்லது EQUIPMENT OUTLAY, LAND, LAND IMPROVEMENT & STRUCTURAL OUTLAY.	-	-	-	-
மொத்தம் TOTAL சமம்	150,845.31	50,000.00	-	10,000.00

நிகழ்ச்சித்திட்டம்-2 சுகாதார சேவைகள்
 உட்கட்டணை 2 மாதிரி சேவைகள்
PROGRAMME-2 HEALTH SERVICES
 கருத்திட்டம்- 8 சூழல் பாதுகாப்பு
 பிரச்சினை -8 சமூக சேவைகள்
PROJECT -8 ENVIRONMENTAL PROTECTION

PROGRAMME 02-8 உட்கட்டணை 02-8 நிகழ்ச்சித்திட்டம் 02-8	உண்மை ஆடி ACTUAL 2021	மதிப்பீடு தகவல் ESTIMATE 2022	உண்மை ஆடி ACTUAL November 2022	மதிப்பீடு தகவல் ESTIMATE 2,023.00
410 ஆளுக்கூரிய வரும்படிகள் ஆடி சமூக PERSONAL EMOLUMENTS	-	-	-	-
420 பயணச்செலவுகள் அதன் சமூக TRAVELLING EXPENDITURE	-	-	-	-
430 விநியோகப் பொருட்களும் வேண்டியவையும் கூடுதல் காலம் சமூக SUPPLIES & REQUISITIES	-	-	-	-
31 காகிதாதிகள் சமூக STATIONARIES	-	-	-	-
39 ஏனையவை OTHERS சமூக	-	-	-	-
440 மூலதன சமூக பழுது பார்த்தல், சமூக சமூக சமூக சமூக சமூக REPAIRS & MAINTENANCE OF CAPITAL ASSETS	-	-	-	-
42 ஏனையவை OTHERS சமூக	-	-	-	-
450 பொருட்கள் சமூக சமூக சமூக சமூக சமூக சமூக சமூக சமூக சமூக COMMUNICATION & UTILITY SERVICES	150,845.31	50,000.00	-	10,000.00
51 ஏற்று இறக்கல் சமூக சமூக TRANSPORTATION	-	-	-	-
53 மின்சாரம்	-	-	-	-
54 திண்கூழிவகற்றல் சமூக சமூக சமூக சமூக சமூக SOLID WASTE PAYMENT	-	-	-	-
58 அச்சிடல் சமூக சமூக சமூக சமூக சமூக PRINTING CHARGES	-	-	-	-
59 ஏனையவை OTHERS சமூக	150,845.31	50,000.00	-	10,000.00
460 வட்டிக்கொடுப்பனவு, சமூக சமூக PAYMENT OF INTEREST	-	-	-	-
470 சமூக சமூக சமூக சமூக சமூக சமூக சமூக GRANTS, CONTRIBUTIONS & SUBSIDIES	-	-	-	-
480 ஓய்வூதியம், சமூக சமூக சமூக சமூக PENSION, RETIREMENT, BENEFITS & GRATUITIES	-	-	-	-
நடைமுறைச் சமூக சமூக சமூக சமூக சமூக RECURRENT EXPENDITURE	150,845.31	50,000.00	-	10,000.00
510 மூலதனச் சமூக சமூக சமூக சமூக சமூக CAPITAL EXPENDITURE	-	-	-	-
மொத்தச் சமூக TOTAL EXPENDITURE	150,845.31	50,000.00	-	10,000.00

நிகழ்ச்சித்திட்டம்-2 சுகாதார சேவைகள்

வலகெனல் ஏ-க 2 மாவட்டம்

PROGRAMME-2 HEALTH SERVICES

கருத்திட்டம்- 9 சுகலைகளும் சுற்றாடல் பாதுகாப்பு அபிவிருத்தியும்

விலகலி -9 மூலகலி கல லாடுகலி ஂடுகலி கலகலி கலகலி

PROJECT -9 GRAVEYARDS & EDS

பகுதித்தலைவர் செயலாளர் - நகராட்சி மன்ற பொதுச்சுகாதார பரிசோதகர்

ஏ-க குடுகலி - கலகலி மாவட்டம் படுகலி

HEAD OF DEPARTMENT - SECRETARY / COUNCIL'S PUBLIC HEALTH INSPECTOR

திருகோணமலை நகரசபை எல்லைக்குட்பட்ட பிரதேசத்தின் கடுகாடு, இடுகாடுகளின் மேம்பாட்டுக்கான அபிவிருத்தி நடவடிக்கைகளை மேற்கொள்வதும் பேணிப் பாதுகாத்தலும், பொறுப்பாக இருத்தலும் இத்திட்டத்துடன் தொடர்புடைய முக்கிய நிகழ்ச்சியாகும்.

நோக்கப்படி திட்டச் செலவு ஏடுகலி கலகலி PROJECT EXPENDITURE BY OBJECT	உண்மை குடுகலி ACTUAL 2021	மதிப்பீடு கலகலி ESTIMATE 2022	உண்மை குடுகலி ACTUAL November 2022	மதிப்பீடு கலகலி ESTIMATE 2,023.00
410 ஆளுக்கலிய வரும்படுகலி குடுகலி கலகலி PERSONAL EMOLUMENTS	-	-	-	-
420 பயணச்செலவுகலி கலகலி கலகலி TRAVELLING EXPENDITURE	-	-	-	-
430 விநியோகப் பொருட்கலி வேண்டியவையும் கலகலி கலகலி கலகலி SUPPLIES & REQUISITIES	-	-	-	-
440 மூலதன சொத்துக்கலி பழுது பார்த்தல், பேணல் கலகலி கலகலி கலகலி REPAIRS & MAINTENANCE OF CAPITAL ASSETS	1,263,091.46	1,015,000.00	1,027,723.50	1,015,000.00
450 பொருட்கலி கொண்டு செல்லல் தொடர்புமுறை பயனுறு சேவை கலகலி கலகலி கலகலி TRANSPORTATION COMMUNICATION UTILITY SERVICES	9,008.40	10,000.00	7,773.06	12,000.00
460 வட்டிக்கலி பணவு, பங்குலாபங்கலி, மிகையுதியங்கலி கலகலி கலகலி கலகலி INTEREST PAYMENT, DIVIDENDS & BONUS	-	-	-	-
470 கொடைகலி உதவுகலி, உதவிப்பணங்கலி கலகலி கலகலி கலகலி GRANTS, CONTRIBUTIONS & SUBSIDIES	-	-	-	-
480 ஓய்வுதியம், பணிக்கலி, இளைப்பாற்று நயங்கலி கலகலி கலகலி கலகலி PENSION RETIREMENT BENEFITS & GRATUITIES	-	-	-	-
510 சாதனச்செலவிடு, காணி, காணிச்சீர்திருத்தம் அமைப்புச்செலவிடு கலகலி கலகலி கலகலி EQUIPMENT OUTLAY, LAND, LAND IMPROVEMENT & STRUCTURAL OUTLAY.	-	-	-	-
மொத்தம் TOTAL கலகலி	1,272,099.86	1,025,000.00	1,035,496.56	1,027,000.00

நிகழ்ச்சித்திட்டம்-2 சுகாதார சேவைகள்
வகைப்படுத்தல் அமைதி 2 மாதிரி மாதிரி

PROGRAMME-2 HEALTH SERVICES
கருத்திட்டம்- 9 சுகலைகளும் சுற்றாடல் பாதுகாப்பும் அபிவிருத்தியும்
வகைப்படுத்தல் -9 இடங்களில் கை வகைப்படுத்தல் அபிவிருத்தல் மாதிரி மாதிரி
PROJECT -9 GRAVEYARDS & Environmental Development & Security

வகைப்படுத்தல் 02 - 9 நிகழ்ச்சித்திட்டம் 02-9	உண்மை ஆடி ACTUAL 2021	மதிப்பீடு தகவல் ESTIMATE 2022	உண்மை ஆடி ACTUAL November 2022	மதிப்பீடு தகவல் ESTIMATE 2,023.00
410 ஆளுக்கூரிய வரும்படிக்கள் ஆடி மாதிரி PERSONAL EMOLUMENTS	-	-	-	-
420 பயணச்செலவுகள் மாதிரி மாதிரி TRAVELLING EXPENDITURE	-	-	-	-
430 விநியோகப் பொருட்களும் வேண்டியவையும் கைப்படுத்தல் மாதிரி மாதிரி SUPPLIES & REQUISITIES	-	-	-	-
31 காகிதாதிக்கள் மாதிரி மாதிரி STATIONARIES				
32 எரிபொருள் மாதிரி மாதிரி FUEL				
34 அமைப்புப்பொருள் மாதிரி மாதிரி CONSTRUCTION MATERIAL				
440 மூலதன சொத்துக்களைப் பழுது பார்த்தல், பேணல் மாதிரி மாதிரி REPAIRS & MAINTENANCE OF CAPITAL ASSETS	1,263,091.46	1,015,000.00	1,027,723.50	1,015,000.00
41 இயந்திரம் பழுது பார்த்தல் பேணல் மாதிரி மாதிரி EQUIPMENT REPAIRS & MAINTENANCE		-	-	
42 சுகலை பராமரிப்பு இடங்களில் மாதிரி மாதிரி MAINTENANCE OF GRAVEYARD (CEMETERY)	1,263,091.46	1,000,000.00	1,027,723.50	1,000,000.00
49 ஏனையவை OTHERS மாதிரி மாதிரி	-	15,000.00	-	15,000.00
450 பொருட்கள் கொண்டு செல்லல் மாதிரி மாதிரி TRANSPORTATION COMMUNICATION & UTILITY SERVICES	9,008.40	10,000.00	7,773.06	12,000.00
53 மின்சாரம் தண்ணீர் மாதிரி மாதிரி ELECTRICITY WATER	9,008.40	10,000.00	7,773.06	12,000.00
58 அச்சிடல் கட்டணம் மாதிரி மாதிரி PRINTING CHARGES				
460 வட்டிக்கொடுப்பனவு, மாதிரி மாதிரி PAYMENT OF INTEREST	-			
470 கொடைகள் உதவிப்பணங்கள் மாதிரி மாதிரி GRANTS, CONTRIBUTIONS & SUBSIDIES	-	-	-	-
480 ஓய்வூதியம், பணிக்கொடைகள், இளைப்பாற்று நயங்கள் மாதிரி மாதிரி PENSION, RETIREMENT, BENEFITS & GRATUITIES	-	-	-	-
நடைமுறைச் செலவினம் மாதிரி மாதிரி RECURRENT EXPENDITURE	1,272,099.86	1,025,000.00	1,035,496.56	1,027,000.00
510 மூலதனச் செலவினம் மாதிரி மாதிரி CAPITAL EXPENDITURE	-	-	-	-
17 அமைப்பு செலவினம் மாதிரி மாதிரி STRUCTURE OUTLAY				
மொத்தச் செலவினம் TOTAL EXPENDITURE	1,272,099.86	1,025,000.00	1,035,496.56	1,027,000.00

நிகழ்ச்சித்திட்டம்-3 உருப்படித் திட்டமிடல்
 விடிகப்படுத்தி ஏ-க 3 காவிரி கட்டிடம்
 PROGRAMME-3 PHYSICAL PLANNING
 கருத்திட்டம்- 1 நிர்வாகம்
 விடிகப்படுத்தி ஏ-க 1 நிர்வாகம்
 PROJECT -1 ADMINISTRATION

பகுதித்தலைவர் வேலை- அத்தியட்சகர்
 ஏ-க புவனிய - விடிக அமைச்சர்
 HEAD OF DEPARTMENT - SUPERINTENDENT OF WORKS

மராமத்து முகாமை மேற்பார்வையில் பெயர்இடாப்புகள் பதிவு செய்தல் உட்பட
 மராமத்துப்பகுதி நிர்வாகம் நாட்சம்பள தற்காலிக ஊழியர்களின் வேதனை பட்டியல்கள்
 தயாரித்து வேலை அத்தியட்சகரின் அதிகார வரம்பிற்குள் வரும் சகல திட்டங்களின்
 செலவினக் கட்டுப்பாடு என்பன இத்திட்டத்துடன் தொடர்புடையவை.

கலாச்சாரம் அமைச்சு கீழ்க் கை லேவிக டிபார்ட்மென்ட் கீழ்க் அமைச்சு கலாச்சாரம்
 அமைச்சு கீழ்க் கை லேவிக டிபார்ட்மென்ட் கீழ்க் அமைச்சு கலாச்சாரம்
 கலாச்சாரம் அமைச்சு கீழ்க் கை லேவிக டிபார்ட்மென்ட் கீழ்க் அமைச்சு கலாச்சாரம்
 கலாச்சாரம் அமைச்சு கீழ்க் கை லேவிக டிபார்ட்மென்ட் கீழ்க் அமைச்சு கலாச்சாரம்

THIS PROJECT IS CONCERNED WITH THE WORKS, MANAGEMENT AND SUPERVISION WORKS DEPT. WHICH INCLUDES MAKING OF CHECKROLLS, PREPARATION OF PAYSHEET IN RESPECT OF DAILY PAID TEMPORARY EMPLOYEES, CONTROL OF EXPENDITURE IN RESPECT OF ALL THE PROJECT COMMING UNDER THE PREVIEW OF THE WORK DEPTS.

நோக்கப்படி திட்டச் செலவு அடங்கலம் அல்லது கட்டிடம் விடிகம் PROJECT EXPENDITURE BY OBJECT	உண்மை ஒட்டி ACTUAL 2021	மதிப்பீடு கட்டிடம் ESTIMATE 2022	உண்மை ஒட்டி ACTUAL November 2022	மதிப்பீடு கட்டிடம் ESTIMATE 2023
410 ஆளுக்கூரிய வரும்படிகள் பட்டி அடங்கலம் PERSONAL EMOLUMENTS	6,781,906.87	9,500,000.00	6,575,704.35	8,000,000.00
420 பயணச்செலவுகள் கட்டிடம் விடிகம் TRAVELLING EXPENDITURE	17,401.70	20,000.00	21,614.26	35,000.00
430 விநியோகப் பொருட்களும் வேண்டியவைபயம் கட்டிடம் கட்டிடம் கட்டிடம் SUPPLIES & REQUISITIES	353,000.00	400,000.00	296,000.00	300,000.00
440 மூலதன சொத்துக்களைப் பழுது பார்த்தல், பேணல் அடங்கலம் அடங்கலம் அடங்கலம் REPAIRS & MAINTENANCE OF CAPITAL ASSETS	-	-	-	-
450 பொருட்கள் கொண்டு செல்லல் தொடர்புமுறை பயனுறு சேவை கட்டிடம் அடங்கலம் கட்டிடம் 21,551.82	21,551.82	35,000.00	38,001.31	48,000.00
460 வட்டிக்கொடுப்பனவு, பங்குலாபங்கள், மிகையூதியங்கள் அடங்கலம் அடங்கலம் அடங்கலம் INTEREST PAYMENT, DIVIDENDS & BONUS	-	-	-	-
470 கொடைகள் உதவித்தொகைகள், உதவிப்பணங்கள் அடங்கலம் அடங்கலம் அடங்கலம் RANTS, CONTRIBUTIONS & SUBSIDIES	3,000.00	10,000.00	9,750.00	20,000.00
480 ஒப்பீடுகள், பணிக்கொடைகள், இளைப்பாற்று நபங்கள் அடங்கலம் அடங்கலம் அடங்கலம் PENSION RETIREMENT BENEFITS & GRATUITIES	-	-	-	-
510 சாதனச்செலவிடு, காணி, காணிச்சீர்திருத்தம் அமைப்புச்செலவிடு அடங்கலம் அடங்கலம் அடங்கலம் EQUIPMENT OUTLAY, LAND, LAND IMPROVEMENT & STRUCTURAL OUTLAY.	82,540.00	535,000.00	-	535,000.00
மொத்தம் TOTAL அடங்கலம்	7,259,400.39	10,500,000.00	6,941,069.92	8,938,000.00

நிகழ்ச்சித்திட்டம்-3 உருப்படித் திட்டமிடல்
 19-ம் கட்டை 3-ம் வகை வகை
PROGRAMME-3 PHYSICAL PLANNING
 கருத்திட்டம்- 1 நிர்வாகம்
 19-ம் கட்டை 1-ம் வகை வகை
PROJECT -1 ADMINISTRATION

PROGRAMME 03-1 19-ம் கட்டை 3-ம் வகை வகை நிகழ்ச்சித்திட்டம் 03-1	உண்மை ஆடி ACTUAL 2021	மதிப்பீடு தகவல் ESTIMATE 2022	உண்மை ஆடி ACTUAL November 2022	மதிப்பீடு தகவல் ESTIMATE 2023
410 ஆளுக்கூரிய வரும்புகள் புள்ளி PERSONAL EMOLUMENTS	6,781,906.87	9,500,000.00	6,575,704.35	8,000,000.00
11 சம்பளங்கள், கூலிகள் உடல் கட்டு SALARIES&WAGES	4,866,764.92	6,800,000.00	4,181,225.67	4,800,000.00
12. மேலதிக நேரவேதனம் அகலாட்சி O.T& HOLIDAY PAY	452,621.95	500,000.00	499,299.65	800,000.00
16 வாழ்க்கைச் செலவுப்படி பிணை விடல் C.O.L.A	1,092,000.00	1,600,000.00	1,570,240.00	2,000,000.00
19 1 பிற புகள் 19 1 பிணை அடி - அகலாட்சி 19*1 OTHER ALLOWANCES-interim Allowances	370,520.00	600,000.00	324,939.03	400,000.00
420 பயணச்செலவுகள் அகலாட்சி TRAVELLING EXPENDITURE	17,401.70	20,000.00	21,614.26	35,000.00
21 பயணச்செலவுகள் (உள்ளூர்) அகலாட்சி (அகலாட்சி) TRAVELLING EXP (Local)	17,401.70	20,000.00	21,614.26	35,000.00
430 விநியோகப் பொருட்களும் வேண்டியவையும் SUPPLIES & REQUISITIES	353,000.00	400,000.00	296,000.00	300,000.00
31 காகிதாதிகள் கட்டு STATIONARIES	-	-	-	-
37 கோல்டைப்படி கட்டு UNIFORM ALLOWANCE	353,000.00	400,000.00	296,000.00	300,000.00
440 மூலதன சொத்துக்களைப் பழுது பார்த்தல், பேணல் முதலில் தேவையான அகலாட்சி REPAIRS& MAINTENANCE OF CAPITAL ASSETS	-	-	-	-
41 பொறித்தொகுதி பழுது பார்த்தல், பேணல் அகலாட்சி EQUIPMENT, REPAIRS& MAINTENANCE	-	-	-	-
450 பொருட்கள் கொண்டு செல்லல் தொடர்புமுறை பயனுறு சேவை அகலாட்சி TRANSPORTATION COMMUNICATION& UTILITY SERVICES	21,551.82	35,000.00	38,001.31	48,000.00
52 தொடர்பு இணைப்பு அகலாட்சி COMMUNICATION	21,551.82	35,000.00	38,001.31	48,000.00
53 மின்சாரம் கட்டு ELECTRICITY	-	-	-	-
55 காப்புறுதி(பிக்கப், வான்) பணம் (பிக்கப், வான்) INSURANCE (PICK UP, VAN)	-	-	-	-
58 அச்சிடல் கட்டணம் கட்டு PRINTING CHARGES	-	-	-	-
59 ஏனையவை OTHERS பிணை	-	-	-	-
460 வட்டிக்கொடுப்பணவு, கட்டு PAYMENT OF INTEREST	-	-	-	-
470 கொடைகள் உதவுதொகை, உதவிப்பணங்கள் அகலாட்சி GRANTS, CONTRIBUTIONS & SUBSIDIES	3,000.00	10,000.00	9,750.00	20,000.00
79 பிற(பு.ஆ.சி.டு) OTHERS(R.W.B)	3,000.00	10,000.00	9,750.00	20,000.00
480 ஓய்வதியம், பணிக்கொடைகள், இணைப்பாற்று நயங்கள் பிணை PENSION, RETIREMENT, BENEFITS& GRATUITIES	-	-	-	-

நடைமுறைச் செலவினம் பலநிகை வீடல்	7,176,860.39	9,965,000.00	6,941,069.92	8,403,000.00
RECURRENT EXPENDITURE				
510 மூலதனச் செலவினம் மூலநிகை வீடல்	82,540.00	535,000.00	-	535,000.00
CAPITAL EXPENDITURE				
13 வாகனங்களும் பொறிஇயந்திரமும் வாகன	48,200.00	500,000.00	-	500,000.00
VEHICLES & Mechnary				
14 சாதனச் செலவினம் உபகரண வீடல்	34,340.00	35,000.00	-	35,000.00
14 TOOL& INSTUMENTS				
18 தொடர்பு அமைப்பு செலவினம் கணினிவீடல், சிகிடு வீடல்	-	-	-	-
COMMUNICATION OUTLAY				
	82,540.00	535,000.00	-	535,000.00
மொத்தச் செலவினம்	7,259,400.39	10,500,000.00	6,941,069.92	8,938,000.00
TOTAL EXPENDITURE				

நிகழ்ச்சித்திட்டம்-3 உருப்படித் திட்டமிடல்
 ௨-ம் கட்டம் ௩-ம் கட்டம் 3-ம் கட்டம்
PROGRAMME-3 PHYSICAL PLANNING
 கருத்திட்டம்- 2 நகரத்திட்டமிடல்
 ௨-ம் கட்டம் 2-ம் கட்டம்
PROJECT -2 TOWN PLANNING

பகுதித்தலைவர்- திட்டமிடல் உத்தியோகத்தர்
 தலைவர் - கருவாசி திட்டமிடல்
HEAD OF DEPARTMENT - PLANNING OFFICER (U.D.A)

நோக்கப்படி திட்டச் செலவு திட்டம் அடிப்படையில் PROJECT EXPENDITURE BY OBJECT	உண்மை ஆடி ACTUAL 2021	மதிப்பீடு மதிப்பீடு ESTIMATE 2022	உண்மை ஆடி ACTUAL November 2022	மதிப்பீடு மதிப்பீடு ESTIMATE 2023
410 ஆளுக்கூரிய வரும்படிக்கள் தனிப்பட்ட PERSONAL EMOLUMENTS	24,572,646.30	26,500,000.00	21,283,336.24	17,604,000.00
420 பயணச்செலவுகள் செலவு TRAVELLING EXPENDITURE	-	-	-	-
430 விநியோகப் பொருட்களும் வேண்டியவையும் கருவிகள் கருவிகள் SUPPLIES & REQUISITIES	-	5,000.00	-	10,000.00
440 மூலதன சொத்துக்களைப் பழுது பார்த்தல், பேணல் மீட்டர் அல்லது அல்லது REPAIRS& MAINTENANCE OF CAPITAL ASSETS	-	-	-	-
450 பொருட்கள் கொண்டு செல்லல் தொடர்புமுறை பயனுறு சேவை கருவிகள் கருவிகள் TRANSPORTATION COMMUNICATION UTILITY SERVICES	248,000.00	400,000.00	115,500.00	400,000.00
460 வட்டிக்கொடுப்பனவு, பங்குலாபங்கள், மிகையூதியங்கள் அல்லது INTEREST PAYMENT, DIVIDENDS& BONUS	-	-	-	-
470 கொடைகள் உதவித்தொகைகள், உதவிப்பணங்கள் அல்லது GRANTS, CONTRIBUTIONS & SUBSIDIES	-	-	-	-
480 ஓய்வூதியம், பணிக்கொடைகள், இளைப்பாற்று நபங்கள் அல்லது PENSION RETIREMENT BENEFITS& GRATUITIES	3,396,124.29	3,705,000.00	6,062,217.37	2,665,760.00
510 சாதனச்செலவீடு, காணி, காணிச்சீர்திருத்தம் அமைப்புச்செலவீடு கருவிகள் கருவிகள் EQUIPMENT OUTLAY, LAND, LAND IMPROVEMENT & STRUCTURAL OUTLAY.	-	-	-	-
மொத்தம் TOTAL கருவிகள்	28,216,770.59	30,610,000.00	27,461,053.61	20,679,760.00

நிகழ்ச்சித்திட்டம்-3 உருப்படித் திட்டமிடல்
 2-வது கட்டம் 3-வது கட்டம் கட்டம்
 PROGRAMME-3 PHYSICAL PLANNING
 கருத்திட்டம்- 2 நகரத்திட்டமிடல்
 2-வது கட்டம் 2-வது கட்டம்
 PROJECT -2 TOWN PLANNING

PROGRAMME 03-2 2-வது கட்டம் 03-2 நிகழ்ச்சித்திட்டம் 03-2	உண்மை ஆடி ACTUAL 2,021	மதிப்பீடு தகவல் ESTIMATE 2,022	உண்மை ஆடி ACTUAL November 2022	மதிப்பீடு தகவல் ESTIMATE 2,023
410 ஆளுக்கூரிய வருப்புகள் புத்தக அட்டைகள் PERSONAL EMOLUMENTS	24,572,646.30	26,500,000.00	21,283,336.24	17,604,000.00
11 சம்பளங்கள், கூலிகள் உயர்வு கட்டி SALARIES&WAGES	19,178,946.30	20,000,000.00	14,217,872.60	12,100,000.00
12. மேலதிக நேரவேதனம் அகலாட்சியம் O.T & HOLIDAY PAY	-	-	-	-
16 வாழ்க்கைச் செலவுப்படி சலுகை C.L.A	5,393,700.00	6,500,000.00	7,065,463.64	3,354,000.00
19 1 பிற புகைகள் 19 1 வேலை அடி - அகலாட்சியம் 19*1 OTHER ALLOWANCES-interim Allowances	-	-	-	2,150,000.00
420 பயணச்செலவுகள் அகலாட்சியம் TRAVELLING EXPENDITURE	-	-	-	-
21 பயணச்செலவுகள் (உள்ளூர்) அகலாட்சியம் (உள்ளூர்) TRAVELLING EXP(Local)	-	-	-	-
430 விநியோகப் பொருட்களும் வேண்டியவையும் கூடுதல் கட்டி கட்டி SUPPLIES & REQUISITIES	-	5,000.00	-	10,000.00
31 காகிதாதிகள் சுருட்டிகள் STATIONARIES	-	-	-	-
39 ஏனையவை OTHERS வேலை	-	5,000.00	-	10,000.00
440 மூலதன சொத்துக்களைப் பழுது பார்த்தல், பேணல் சுயமாக செலவு செய்தல் கட்டம் REPAIRS& MAINTENANCE OF CAPITAL ASSETS	-	-	-	-
450 பொருட்கள் கொண்டு செல்லல் தொடர்புமுறை பயனுறு சேவை உபயோகம் செய்தல் TRANSPORTATION COMMUNICATION& UTILITY SERVICES	248,000.00	400,000.00	115,500.00	400,000.00
51 அனர்த்த முகாமைத்துவம் அபிவிருத்தி கட்டம் DISASTER MANAGEMENT	-	100,000.00	-	100,000.00
53 மின்சாரம் மின்சாரம் ELECTRICITY	-	-	-	-
54 திட்டமிடல் குழுக்கட்டம் கூடுதல் கட்டம் Planning com. meet	248,000.00	200,000.00	115,500.00	200,000.00
58 அச்சிடல் கட்டம் அச்சிடல் கட்டம் PRINTING CHARGES	-	-	-	-
59 ஏனையவை (உள்ளூர் வாடகை) உள்ளூர் வாடகை உள்ளூர் வாடகை	-	100,000.00	-	100,000.00
460 வட்டிக்கொடுப்பனவு, சலுகை PAYMENT OF INTEREST	-	-	-	-
470 கொடைகள் உதவித்தொகை, உதவிப்பணங்கள் அடிக்கட்டி இடம் கட்டி GRANTS, CONTRIBUTIONS & SUBSIDIES	-	-	-	-
480 ஓய்வூதியம், பணிக்கொடைகள், இளைப்பாற்று நயங்கள் பித்திரி உயர்வு கட்டம் PENSION, RETIREMENT, BENEFITS& GRATUITIES	3,396,124.29	3,705,000.00	6,062,217.37	2,665,760.00
84 ஊ.சே.நி அடிக்கட்டி E.P.F	3,396,124.29	3,705,000.00	6,062,217.37	2,665,760.00

நடைமுறைச் செலவினம் அலகில் விடும் RECURRENT EXPENDITURE	28,216,770.59	30,610,000.00	27,461,053.61	20,679,760.00
510 மூலதனச் செலவிடு அலகில் விடும் CAPITAL EXPENDITURE	-	-	-	-
14 சாதனச் செலவிடு அலகில் விடும் TOOL& INSTUMENTS	-	-	-	-
மொத்தச் செலவினம் ஆக விடும் TOTAL EXPENDITURE	28,216,770.59	30,610,000.00	27,461,053.61	20,679,760.00

நிகழ்ச்சித்திட்டம்-3 உருப்படித் திட்டமிடல்
 விடிக் கடுகல் சுக 3 கலகலக கலகலக
 PROGRAMME-3 PHYSICAL PLANNING
 கருத்திட்டம்- 3 ஡ுது வழுுகள்
 வகலகல சுக 3 ஡ுது ஡ுது
 PROJECT -3 THOROUGHFARES

஡ுதுத்தலலவர் வேலை- ஡ுதுத்தலலவர்
 சுக ஡ுதுது - விடிக் கடுகல
 HEAD OF DEPARTMENT - SUPERINTENDENT OF WORKS

நுதுக஡ுது திட்டச் சலல சுக஡ுது சுகல கலகலக விடிக் PROJECT EXPENDITURE BY OBJECT	உண்மை ஡ுது ACTUAL 2,021.00	஡ுது஡ுது கலகலக ESTIMATE 2,022.00	உண்மை ஡ுது ACTUAL November 2022	஡ுது஡ுது கலகலக ESTIMATE 2,023.00
410 ஡ுதுகலகல வலல஡ுது ஡ுது சுகல PERSONAL EMOLUMENTS	9,767,131.37	11,700,000.00	9,950,958.63	11,150,000.00
420 ஡ுதுகலகல கலகலக TRAVELLING EXPENDITURE	4,900.00	20,000.00	-	20,000.00
430 விது஡ுது ஡ுதுகலகல வேணலலலல கலகலக கலகலக SUPPLIES & REQUISITIES	2,036,421.89	3,000,000.00	3,426,763.40	12,000,000.00
440 ஡ுதுகலகல சுகலகலகல ஡ுது ஡ுது, ஡ுது ஡ுதுகலகல கலகலகல கலகலகல REPAIRS& MAINTENANCE OF CAPITAL ASSETS	16,599,791.10	20,900,000.00	9,382,641.82	9,500,000.00
450 ஡ுதுகலகல கலகலகல கலகலகல ஡ுது கலகலகல கலகலகல TRANSPORTATION COMMUNICATION UTILITY SERVICE	973,321.35	1,205,000.00	1,287,469.79	1,280,000.00
460 வலலகலகல஡ுது, ஡ுதுகலகலகல, ஡ுது கலகலகல கலகலகல INTEREST PAYMENT, DIVIDENDS& BONUS	-	-	-	260,000.00
470 கலகலகல ஡ுதுகலகலகல, ஡ுது கலகலகல கலகலகல GRANTS, CONTRIBUTIONS & SUBSIDIES	-	-	-	-
480 ஡ுதுகலகல, ஡ுதுகலகலகல, ஡ுது கலகலகல கலகலகல PENSION RETIREMENT BENEFITS& GRATUITIES	-	-	-	-
510 சுகலகலகல, கலகல, கலகலகல கலகலகல கலகலகல, கலகலகல, கலகலகல EQUIPMENT OUTLAY, LAND, LAND IMPROVEMENT & STRUCTURAL OUTLAY.	28,535,027.20	28,635,000.00	18,366,755.91	20,000,000.00
520 ஡ுது ஡ுதுகலகல கலகலகல கலகலகல PREHABIBILITION OF ROADS	-	-	-	-
530 கலகல ஡ுதுகலகல கலகலகல கலகலகல LOAN REPAYMENT	-	-	-	2,000,000.00
஡ுதுகலகல TOTAL கலகலகல	57,916,592.91	65,460,000.00	42,414,589.55	56,210,000.00

நிகழ்ச்சித்திட்டம்-3 உருப்படித் திட்டமிடல்
 වැඩ සටහන් අංක 3 ජෛවික සැලැස්ම
PROGRAMME-3 PHYSICAL PLANNING
 கருத்திட்டம்- 3 பொது வழிகள்
 වනජෛවි අංක 3 පොදු මාර්ග
PROJECT -3 THOROUGHFARES

PROGRAMME 03-3 වැඩසටහන් 03-3 நிகழ்ச்சித்திட்டம் 03-3	உண்மை ஆடீவ ACTUAL 2021	மதிப்பீடு தகைச்சேர்வு ESTIMATE 2022	உண்மை ஆடீவ ACTUAL November 2022	மதிப்பீடு தகைச்சேர்வு ESTIMATE 2023
410 ஆளுக்கூரிய வரும்படிகள் පුද්ගල ආදායම PERSONAL EMOLUMENTS	9,767,131.37	11,700,000.00	9,950,958.63	11,150,000.00
11 சம்பளங்கள், கூலிகள் වැටුප් සහ කුලු SALARIES&WAGES	7,054,758.29	8,300,000.00	6,213,573.03	6,900,000.00
12. மேலதிக நேரவேதனம் අතිකාල දිවන O.T& HOLIDAY PAY	147,702.66	250,000.00	463,185.60	500,000.00
16 வாழ்க்கைச் செலவுப்படி වන වියදම් C.L.A	1,942,200.00	2,400,000.00	2,739,200.00	3,000,000.00
19 1 பிற படிகள் 19 1 fjk;a mā - wka;¼ oSukdj	622,470.42	750,000.00	535,000.00	750,000.00
420 பயணச்செலவுகள் ගමන් වියදම් TRAVELLING EXPENDITURE	4,900.00	20,000.00	-	20,000.00
21 பயணச்செலவுகள் (உள்ளூர்) ගමන් වියදම් (අමාත්) TRAVELLING EXP (Local)	4,900.00	20,000.00	-	20,000.00
430 விநியோகப் பொருட்களும் වෙණිඳුයාවையும் සපයුම් කාර්ය මත අවශ්‍ය දෑ SUPPLIES & REQUISITIES	2,036,421.89	3,000,000.00	3,426,763.40	12,000,000.00
31 காகிதாதிகள் ලිපිද්වය STATIONARIES	-	-	-	-
32 எரிபொருள் ඉන්ධන FUEL	2,036,421.89	3,000,000.00	3,426,763.40	12,000,000.00
33 மின் உபகரணங்கள் විදුලි උපකරණ ELECTRICAL GOODS	-	-	-	-
37 கோலவுடைப்படி නිල ඇඳුම් පඩි UNIFORM ALLOWANCE	-	-	-	-
440 மூலதன சொத்துக்களைப் පද්මතු පාර්තල්, පේணல் ලාභිත දේපල අවත්වනීය සංරක්ෂණය REPAIRS & MAINTENANCE OF CAPITAL ASSETS	16,599,791.10	20,900,000.00	9,382,641.82	9,500,000.00
41 வாகனம் பழுது பார்த்தல் பேணல் වන අවත්වනීය සංරක්ෂණය VEHICLE REPAIRS & MAINTENANCE	5,145,300.61	1,000,000.00	4,857,141.82	1,500,000.00
44 வீதி திருத்தம் මාර්ග අවත්වනීය REPAIRS ROADS	6,444,116.53	11,000,000.00	3,295,110.04	3,000,000.00
45 வடிகால் பேணல் කඩු පද්ධති සංරක්ෂණය MAINTENANCE OF DRAINS	5,010,373.96	8,900,000.00	1,230,389.96	5,000,000.00
450 பொருட்கள் கொண்டு செல்லல் தொடர்புமுறை பயனுறு சேவை කාර්ය මාර්ග තகைச்சேர்வு மூல உபயோகிත சேவை TRANSPORTATION COMMUNICATION & UTILITY SERVICES	973,321.35	1,205,000.00	1,287,469.79	1,280,000.00
51 தார் கொண்டு செல்லல் තර මාර්ග TRANSPORTATION OF TRA	-	-	-	-
55 காப்புறுதி රක්ෂණය (செட்) INSURANCE, EMISSION, ROAD LICENSE	873,321.35	1,100,000.00	1,182,469.79	1,100,000.00
59 ஏனையவை OTHERS	100,000.00	105,000.00	105,000.00	180,000.00
460 வட்டிக்கொடுப்பனவு, පොලී දිවන PAYMENT OF INTEREST				260,000.00
61 வாகன கடன் வட்டி (தீண்ம கழிவு அகற்றும் வாகனம், මලකழිවකற்றும் වාහනம்) Vehicle Loan interest (Garbage Compactor, Gully bowser)	-	-	-	260,000.00

470 கொடைகள் உதவுதொகை, உதவிப்பணங்கள் ஏயர் சட்டி இடல் சட்டி தை GRANTS, CONTRIBUTIONS & SUBSIDIES	-	-	-	-
79 பிற(ப.ஆ.சி.ஓ) OTHERS(R.W.B)		-	-	-
480 ஓய்வதியம், பணிக்கொடைகள், இளைப்பாற்று நயங்கள் தீயும தரவுல் தரவேதெ துரிசுடெ PENSIONS, RETIREMENT, BENEFITS& GRATUITIES	-	-	-	-
84 ஊ.சே.நி ஏஃஃ கெதெ E.P.F		-	-	-
நடைமுறைச் செலவினம் தரதெ தீடெ RECURRENT EXPENDITURE	29,381,565.71	36,825,000.00	24,047,833.64	34,210,000.00

510 மூலதனச் செலவிடு முயற்சியை விடும் CAPITAL EXPENDITURE	28,535,027.20	28,635,000.00	18,366,755.91	20,000,000.00
11 வீதி அமைப்பு செலவிடு உட்கட்டிடம், அழகுபடுத்தும் விடும் 11 CONSTRUCTION OF ROAD & DRAINS	28,535,027.20	28,635,000.00	18,366,755.91	20,000,000.00
14 சாதனச் செலவிடு உபகரண விடும் TOOLS & INSTRUMENTS		-		-
520 புனர்திருமாண வேலை (உறுப்பினர்கள்) மீட்டரிடம் உட்கட்டிடம் REHABILITATION OF ROAD WORK	-	-	-	-
27 வீதி அமைப்பு செலவிடு (வட்டாரத்தின்படி) உட்கட்டிடம் உட்கட்டிடம் விடும் (உட்கட்டிடம் அடிப்படையில்) ROAD WORKS (Wards wise)	-	-	-	-
530 கடன் மீட்டரிடம் செலுத்தல் கடன் மீட்டரிடம் செலுத்தல் LOAN REPAYMENT		-		2,000,000.00
531 கடன் மீட்டரிடம் Loan repayment	-	-		2,000,000.00
	28,535,027.20	28,635,000.00	18,366,755.91	22,000,000.00
மொத்தச் செலவினம் மொத்தச் செலவினம் TOTAL EXPENDITURE	57,916,592.91	65,460,000.00	42,414,589.55	56,210,000.00

நிகழ்ச்சித்திட்டம்-3 உருப்படித் திட்டமிடல்
 10வது ஆண்டு திட்டம் 3 ஆவது ஆண்டு
PROGRAMME-3 PHYSICAL PLANNING
 கருத்திட்டம்- 4 காணிகள், கட்டிடங்கள்
 10வது ஆண்டு திட்டம் 4 ஆவது , 10வது ஆண்டு
PROJECT -4 LANDS & BUILDING

பகுதித்தலைவர் வேலை- அத்தியட்சகர்
 தலைவர் இயக்குநர்
HEAD OF DEPARTMENT - SUPERINTENDENT OF WORKS
 மன்றத்துக்கு சொந்தமான காணிகள் கட்டிடங்கள் முதலியவற்றின்
 பராமரிப்புத் திருத்த வேலைகளை மேற்பார்வை செய்தலும் பொறுப்பாக
 இருத்தலும்.
 காலியில் தலைவர் இயக்குநர் இயக்குநர் தலைவர் இயக்குநர் இயக்குநர்
 காலியில் தலைவர் இயக்குநர் இயக்குநர் தலைவர் இயக்குநர் இயக்குநர்

நோக்கப்படி திட்டச் செலவு அட்டவணை அட்டவணை விவரம் PROJECT EXPENDITURE BY OBJECT	உண்மை ஆண்டு ACTUAL 2021	மதிப்பீடு தகவல் ESTIMATE 2022	உண்மை ஆண்டு ACTUAL November 2022	மதிப்பீடு தகவல் ESTIMATE 2023
410 ஆளுக்கூரிய வரும்படிகள் அட்டவணை அட்டவணை PERSONAL EMOLUMENTS	19,082,977.77	23,900,000.00	18,273,796.46	21,200,000.00
420 பயணச்செலவுகள் தகவல் விவரம் TRAVELLING EXPENDITURE	2,100.00	50,000.00	-	30,000.00
430 விநியோகப் பொருட்களும் வேண்டியவையும் கட்டிடக் கட்டுமான அட்டவணை SUPPLIES & REQUISITIES	-	50,000.00	-	30,000.00
440 மூலதன சொத்துக்களைப் பழுது பார்த்தல், பேணல் அட்டவணை அட்டவணை அட்டவணை REPAIRS& MAINTENANCE OF CAPITAL ASSETS	3,834,767.28	1,620,000.00	1,894,131.70	1,120,000.00
450 பொருட்கள் கொண்டு செல்லல் தொடர்புமுறை பயனுறு சேவை கட்டுமான அட்டவணை அட்டவணை TRANSPORTATION COMMUNICATION UTILITY SERVICE	305,791.79	200,300.00	353,541.94	360,000.00
460 வட்டிக்கொடுப்பனவு, பங்குலாபங்கள், மிகையூதியங்கள் அட்டவணை அட்டவணை அட்டவணை INTEREST, PAYMENT, DIVIDENDS& BONUS	-	-	-	-
470 கொடைகள் உதவித்தொகைகள், உதவிப்பணங்கள் அட்டவணை அட்டவணை அட்டவணை GRANTS, CONTRIBUTIONS & SUBSIDIES	9,000.00	50,000.00	26,440.00	50,000.00
480 ஓய்வூதியம், பணிக்கொடைகள், இளைப்பாற்று நபங்கள் அட்டவணை அட்டவணை அட்டவணை PENSION RETIREMENT BENEFITS& GRATUITIES	-	-	-	-
510 சாதனச்செலவீடு, காணி, காணிச்சீர்திருத்தம் அமைப்புச்செலவீடு அட்டவணை அட்டவணை அட்டவணை EQUIPMENT OUTLAY, LAND, LAND IMPROVEMENT & STRUCTURAL OUTLAY.	8,784,525.31	20,752,000.00	20,639,138.14	59,000,000.00
530 கடன் மீள்ச் செலுத்தல் அட்டவணை அட்டவணை அட்டவணை LOAN REPAYMENT (LLDF)	-	-	-	-
மொத்தம் TOTAL அட்டவணை	32,019,162.15	46,622,300.00	41,187,048.24	81,790,000.00

நிகழ்ச்சித்திட்டம்-3 உருப்படித் திட்டமிடல்
 3-வது கட்டம் 3-வது ஆண்டின் கட்டணம்
 PROGRAMME-3 PHYSICAL PLANNING
 கருத்திட்டம்- 4 காணிகள், கட்டடங்கள்
 பிரச்சினை -4 ஒவ்வொரு கட்டணத்திலும்
 PROJECT -4 LANDS & BUILDING

நிகழ்ச்சித்திட்டம் 3-4 3-வது கட்டம் 3-4 PROJECT 03 - 4	உண்மை ஆடி 2021	மதிப்பீடு தகவல் ESTIMATE 2022	உண்மை ஆடி November 2022	மதிப்பீடு தகவல் ESTIMATE 2023
410 ஆளுக்கூரிய வரும்படிகள் புத்திர அடி PERSONAL EMOLUMENTS	19,082,977.77	23,900,000.00	18,273,796.46	21,200,000.00
11 சம்பளங்கள், கூலிகள் புத்திர கட்டணம் SALARIES & WAGES	12,511,549.98	16,000,000.00	11,035,529.25	13,000,000.00
12. மேலதிக நேரவேதனம் அதிக நேர O.T & HOLIDAY PAY	202,787.51	1,200,000.00	1,041,767.21	1,000,000.00
16 வாழ்க்கைச் செலவுப்படி பி.ஐ.டி C.L.A	3,595,800.00	5,500,000.00	5,184,000.00	6,000,000.00
19 1 பிற படிக்கள் 19 1 வேலை அடி - அந்தர நேரம் 19*1 OTHER ALLOWANCES-interim Allowances	2,772,840.28	-	1,012,500.00	1,200,000.00
19 4 பாதுகாப்பு சேவை 19 4 அச்சுறுத்தல் சேவை 19*4 Security services	-	1,200,000.00	-	-
420 பயணச்செலவுகள் அதிக செலவு TRAVELLING EXPENDITURE	2,100.00	50,000.00	-	30,000.00
21 பயணச்செலவுகள் (உள்ளூர்) அதிக செலவு (அதிக) TRAVELLING EXP (Local)	2,100.00	50,000.00	-	30,000.00
430 விநியோகப் பொருட்களும் வேண்டியவையும் சப்ளைஸ் & REQUISITIES	-	50,000.00	-	30,000.00
33 மின் உபகரணங்கள் புத்திர சப்ளைஸ் ELECTRICAL GOODS	-	50,000.00	-	30,000.00
34 அமைப்பு பொருள் கட்டுமானத்திற்கு CONSTRUCTION MATERIAL	-	-	-	-
36 உணவுகள் (ஊழியர்) DIETS அடி	-	-	-	-
37 கோலவடைப்படி கிடைக்காத அடி UNIFORM ALLOWANCE	-	-	-	-
440 மூலதன சொத்துக்களைப் பழுது பார்த்தல், பேணல் புதுப்பனை & MAINTENANCE OF CAPITAL ASSETS	3,834,767.28	1,620,000.00	1,894,131.70	1,120,000.00
41 மின் உபகரணங்கள் பழுது பார்த்தல், பேணல் புத்திர சப்ளைஸ் & MAINTENANCE ELECTRICAL GOODS REPAIRS & MAINTENANCE	188,124.00	50,000.00	-	50,000.00
42 சபை கட்டடங்களை பராமரித்தல் கட்டுமானத்திற்கு அடி REPAIRS & MAINTENANCE - COUNCIL BUILDING	1,702,013.00	1,000,000.00	485,468.65	500,000.00
44 கட்டடங்களை பராமரித்தல் கட்டுமானத்திற்கு அடி REPAIRS & MAINTENANCE OF BUILDING	1,874,630.28	500,000.00	1,402,790.05	500,000.00
49 ஏனையவை வேறு Others	70,000.00	70,000.00	5,873.00	70,000.00

450 தொடர்புமுறை பயனுறு சேவை காண்பு புகை கட்டுவீடுகளும் மூல உபயோகம் கெட்டு	305,791.79	200,300.00	353,541.94	360,000.00
TRANSPORTATION COMMUNICATION & UTILITY SERVICES				
53 மின்சாரம், தண்ணீர் பிடி , அடகு ELECTRICITY, WATER	274,225.07	150,000.00	353,541.94	350,000.00
59 ஏனையவை OTHERS லைசன்ஸ்	31,566.72	50,300.00	-	10,000.00
460 வட்டிக்கொடுப்பனவு, கொடுக்கீடுகள்	-	-	-	-
PAYMENT OF INTEREST				
470 கொடைகள் உதவுதொகை, உதவிப்பணங்கள் காண்பு உதவி உதவி கை GRANTS, CONTRIBUTIONS & SUBSIDIES	9,000.00	50,000.00	26,440.00	50,000.00
79 பிற(பு.ஆ.சி.டி) OTHERS(R.W.B) லைசன்ஸ் (உ.க.க)	9,000.00	50,000.00	26,440.00	50,000.00
480 ஓய்வூதியம், பணிக்கொடைகள், இளைப்பாற்று நயங்கள் பிணை வரவுகள் கட்டுவீடுகள் PENSIONS, RETIREMENT, BENEFITS & GRATUITIES	-	-	-	-
நடைமுறைச் செலவினம் செலவினம்	23,234,636.84	25,870,300.00	20,547,910.10	22,790,000.00
RECURRENT EXPENDITURE				
510 மூலதனச் செலவினம் கட்டுவீடுகள்	8,784,525.31	20,752,000.00	20,639,138.14	59,000,000.00
CAPITAL EXPENDITURE				
16 காண்பு திருத்தம் கட்டிடம் கட்டுவீடு கட்டுவீடு கட்டுவீடு LANDS IMPROVEMENT & BUILDING	4,886,291.08	4,752,000.00	8,832,292.20	30,000,000.00
PSDG/CBG/LDSP	3,898,234.23	16,000,000.00	11,806,845.94	29,000,000.00
530 கடன் மீளச் செலுத்தல் கட்டுவீடு கட்டுவீடு	-	-	-	-
LOAN REPAYMENT				
மொத்தச் செலவினம் கட்டுவீடு	8,784,525.31	20,752,000.00	20,639,138.14	59,000,000.00
TOTAL EXPENDITURE	32,019,162.15	46,622,300.00	41,187,048.24	81,790,000.00

நிகழ்ச்சித்திட்டம் - 4 தண்ணீர்ச் சேவை
 101 கலெக்டர் அலுவலகம் 4 ஆவது கட்டிடம்
 PROGRAMME-4 WATER SERVICES
 பகுதித்தலைவர் வேலை- அத்தியட்சகர்
 அலுவலகம் - 101 கலெக்டர்
 HEAD OF DEPARTMENT - SUPERINTENDENT OF WORKS

இத்திட்டத்தின் முக்கிய நோக்கம் குடிநீர் வழங்குதல்
 மேலும் பணிகளின் விரைவில் முடிவை காணும்.

திட்டப்படி செலவினக் கருத்திட்டங்களின் சுருக்கம் கட்டுக்கட்டு அல்லது பின்புலி பணிகளின் கட்டுக்கட்டு	உண்மை ஒட்டு	மதிப்பீடு கணிப்பீடு	உண்மை ஒட்டு	மதிப்பீடு கணிப்பீடு
PROGRAMME SUMMARY OF EXPENDITURE BY PROJECT	ACTUAL 2021	ESTIMATE 2022	ACTUAL November 2022	ESTIMATE 2023
உநீர் கொள்வனவு செய்தல் ஆலகாலம் கட்டு	599,468.71	850,000.00	708,389.00	850,000.00
4 நீர் விநியோகம் ஆலகாலம் கட்டு	775,247.84	1,226,200.00	763,224.14	1,149,000.00
மொத்தம் TOTAL பணிகள்	1,374,716.55	2,076,200.00	1,471,613.14	1,999,000.00

நிகழ்ச்சித்திட்டம்-4 தண்ணீர்ச் சேவை
 2-வது கட்டம்-4-வது பகுதி
 PROGRAMME-4 WATER SERVICES

2. நீர் கொள்வனவு செய்தல்
 2 Purchase of Water

2-வது பகுதி
 பகுதித்தலைவர் வேலை- அத்தியட்சகர்
 தலைவர் - தலைவர்

HEAD OF DEPARTMENT - SUPERINTENDENT OF WORKS

நகர எல்லைக்குள் நீர் விநியோகம் செய்வதற்கு இலங்கை கட்டுப்பாட்டினரிடம் இருந்து நீர் கொள்வனவு செய்தல்.
 கடைசியாக 2-வது பகுதிக்கு 2023-ம் ஆண்டு கட்ட வேண்டிய தொகை.

நோக்கப்படி திட்டச் செலவு அட்டவணை அடிப்படையில் PROJECT EXPENDITURE BY OBJECT	உண்மை ஆரம்ப ACTUAL 2021	மதிப்பீடு மதிப்பீடு ESTIMATE 2022	உண்மை ஆரம்ப ACTUAL November 2022	மதிப்பீடு மதிப்பீடு ESTIMATE 2023
410 ஆளுகுகுரிய வரும்படிக்கள் தனிப்பட்ட அட்டவணை PERSONAL EMOLUMENTS	-	-	-	-
420 பயணச்செலவுகள் தனிப்பட்ட செலவு TRAVELLING EXPENDITURE	-	-	-	-
430 விநியோகப் பொருட்களும் வேண்டியவையும் கட்டணம் கட்டி வாங்கிய SUPPLIES & REQUISITIES	599,468.71	800,000.00	708,389.00	800,000.00
440 மூலதன சொத்துக்களைப் பழுது பார்த்தல், பேணல் மூலதன சொத்துக்களைப் பழுது பார்த்தல், பேணல் REPAIRS & MAINTENANCE OF CAPITAL ASSETS	-	50,000.00	-	50,000.00
450 பொருட்கள் கொண்டு செல்லல் தொடர்புமுறை பயணச் சேவை கட்டணம் கட்டி வாங்கிய TRANSPORTATION COMMUNICATION UTILITY SERVICES	-	-	-	-
460 வாட்டிக்கொடுப்பனவு, பங்குலாபங்கள், மிகையூதியங்கள் சேலி டிவிடென்டஸ் INTEREST PAYMENT, DIVIDENDS & BONUS	-	-	-	-
470 கொடைகள் உதவுதொகைகள், உதவிப்பணங்கள் அடிமட்ட உதவித் தொகைகள் GRANTS, CONTRIBUTIONS & SUBSIDIES	-	-	-	-
480 ஓய்வூதியம், பணிக்கொடைகள், இளைப்பாற்று நபங்கள் ஓய்வூதியம், பணிக்கொடைகள், இளைப்பாற்று நபங்கள் PENSION RETIREMENT BENEFITS & GRATUITIES	-	-	-	-
510 சாதனச்செலவு, காணி, காணிச்சீர்திருத்தம் அமைப்புச்செலவு சாதனச்செலவு, காணி, காணிச்சீர்திருத்தம் அமைப்புச்செலவு EQUIPMENT OUTLAY, LAND, LAND IMPROVEMENT & STRUCTURAL OUTLAY.	-	-	-	-
மொத்தம் TOTAL	599,468.71	850,000.00	708,389.00	850,000.00

நிகழ்ச்சித்திட்டம்-4 தண்ணீர் சேவை
 වැඩ කටයුතු අංක 4 ජල සේවාව
 PROGRAMME-4 WATER SERVICES

2. நீர் கொள்வனவு செய்தல்
 2 ජලය මිලට ගැනීම
 2 Purchase of Water

PROGRAMME 04-2 වැඩකටයුතු 04 - 2 நிகழ்ச்சித்திட்டம் 04-2	உண்மை ஒடி ACTUAL 2,021.00	மதிப்பீடு தகவீர்ர்ர் ESTIMATE 2022	உண்மை ஒடி ACTUAL November 2022	மதிப்பீடு தகவீர்ர்ர் ESTIMATE 2023
410 ஆளுக்கூரிய வரும்படிக்கள் දුර්ගල ආදායම PERSONAL EMOLUMENTS	-	-	-	-
420 பயணச்செலவுகள் ගමන් වියදම් TRAVELLING EXPENDITURE	-	-	-	-
430 விநியோகப் பொருட்களும் වෙණ්ශ්ශ්ශ් සැපයුම් ගාණීම් ගත අවශ්ශ් දෑ SUPPLIES & REQUISITIES	599,468.71	800,000.00	708,389.00	800,000.00
31 இலங்கைக் கடற்படையினிடம் இருந்து நீர் கொள்வனவு නාවික හමුදා වෙතින් ජලය මිලට ගැනීම Purchasing of Water from Sri Lanka Navy.	599,468.71	800,000.00	708,389.00	800,000.00
34 அமைப்புப்பொருள் ගොඩනැගිලි අමුද්ශ් CONSTRUCTION MATERIAL	-	-	-	-
440 மூலதன சொத்துக்களைப் பழுது பார்த்தல், பேணல் මායිගත දේපල අවත්වැඩියා ග-ර්ණණ REPAIRS & MAINTENANCE OF CAPITAL ASSETS	-	50,000.00	-	50,000.00
41 வாகனம், பொறித்தொகுதி பழுது பார்த்தல், பேணல் වාහන කාර්මික අද්ධති අවත්වැඩියාව ගත අඩත්තුව EQUIPMENT, VEHICLES REPAIRS & MAINTENANCE	-	50,000.00	-	50,000.00
450 பொருட்கள் கொண்டு செல்லல் தொடர்புமுறை பயணுறு சேவை ගාණීම් ප්ලාකත තகවීවේද්ශ් ක්ෂම උපයෝගීතා සේව TRANSPORTATION COMMUNICATION & UTILITY SERVICES	-	-	-	-
460 வட்டிக்கொடுப்பனவு, පොලී දීමනා PAYMENT OF INTEREST	-	-	-	-
470 கொடைகள் உதவுதொகை, உதவிப்பணங்கள் ආධාර උදව් මුදල් උදව් ගොත GRANTS, CONTRIBUTIONS & SUBSIDIES	-	-	-	-
480 ஓய்வுதியம், பணிக்கொடைகள், இளைப்பாற்று நயங்கள் විශ්ෂම වැඩුල් පරිචේණිත ප්ලිපාද්ශ් PENSION, RETIREMENT, BENEFITS & GRATUITIES	-	-	-	-
நடைமுறைச் செலவினம் පවතින වියදම RECURRENT EXPENDITURE	599,468.71	850,000.00	708,389.00	850,000.00
510 மூலதனச் செலவிடு මායිගත වියදම් CAPITAL EXPENDITURE	-	-	-	-
14 சாதனச் செலவிடு උපකරණ වියදම TOOL & INSTRUMENTS	-	-	-	-
மொத்தச் செலவினம் මුළු වියදම TOTAL EXPENDITURE	599,468.71	850,000.00	708,389.00	850,000.00

நிகழ்ச்சித்திட்டம்-4 தண்ணீர் சேவை
 வடிக் கட்டுதல் திட்டம் 4 பகுதி
 PROGRAMME-4 WATER SERVICES

4 நீர் வழங்கல்

4 பகுதி விநியோகம்

4 Water Distribution

இக்கருத்திட்டத்தின் முக்கிய குறிக்கோள் நீர் வழங்கல் சம்பந்தமான நீர்க்குழாய்களைப்
 பேணுதலும், பராமரித்தலும் ஆகும். இதற்கான உபகரணங்களைக் கொள்வனவு செய்தலும் குழாய்
 வாங்குவதற்கும்.

மேல்க்கருத்திட்டத்தின் கீழ் பகுதி விநியோகம் கட்டுதல் கட்டுதல் கட்டுதல் கட்டுதல் கட்டுதல்.

மேல்க்கருத்திட்டத்தின் கீழ் பகுதி விநியோகம் கட்டுதல் கட்டுதல் கட்டுதல் கட்டுதல் கட்டுதல்.

நோக்கப்படு திட்டச் செலவு அட்டவணை அடிப்படையில் PROJECT EXPENDITURE BY OBJECT	உண்மை ஒட்டி ACTUAL 2021	மதிப்பீடு கணிப்பீடு ESTIMATE 2022	உண்மை ஒட்டி ACTUAL November 2022	மதிப்பீடு கணிப்பீடு ESTIMATE 2023
410 ஆளுக்சூரிய வரும்படிகள் பட்டியல் அட்டவணை PERSONAL EMOLUMENTS	590,974.88	1,022,200.00	558,335.55	995,000.00
420 பயணச் செலவுகள் கட்டுதல் செலவு TRAVELLING EXPENDITURE	-	-	-	-
430 விநியோகப் பொருட்களும் வேண்டியவையும் கட்டுதல் கட்டுதல் கட்டுதல் கட்டுதல் கட்டுதல் SUPPLIES & REQUISITIES	184,272.96	104,000.00	204,888.59	104,000.00
440 மூலதன சொத்துக்களைப் பழுது பார்த்தல், பேணல் பழுது பார்த்தல் பழுது பார்த்தல் பழுது பார்த்தல் பழுது பார்த்தல் REPAIRS & MAINTENANCE OF CAPITAL ASSETS	-	-	-	-
450 பொருட்கள் கொண்டு செல்லல் தொடர்புமுறை பயனுறு சேவை கட்டுதல் கட்டுதல் கட்டுதல் கட்டுதல் கட்டுதல் ரூபாய் கட்டுதல் கட்டுதல் கட்டுதல் கட்டுதல் கட்டுதல்	-	-	-	-
460 வட்டிக்கொடுப்பனவு, பங்குலாபங்கள், மிகையூதியங்கள் கட்டுதல் கட்டுதல் கட்டுதல் கட்டுதல் கட்டுதல் INTEREST PAYMENT, DIVIDENDS & BONUS	-	-	-	-
470 கொடைகள் உதவுதொகைகள், உதவிப்பணங்கள் கட்டுதல் கட்டுதல் கட்டுதல் கட்டுதல் கட்டுதல் GRANTS, CONTRIBUTIONS & SUBSIDIES	-	-	-	-
480 ஓய்வூதியம், பணிக்கொடைகள், இளைப்பாற்று நபங்கள் கட்டுதல் கட்டுதல் கட்டுதல் கட்டுதல் கட்டுதல் PENSIONS RETIREMENT BENEFITS & GRATUITIES	-	-	-	-
510 சாதனச் செலவு, காணி, காணிச்சீர்திருத்தம் அமைப்புச் செலவு கட்டுதல் கட்டுதல் கட்டுதல் கட்டுதல் கட்டுதல் EQUIPMENT OUTLAY, LAND, LAND IMPROVEMENT & STRUCTURAL OUTLAY.	-	100,000.00	-	50,000.00
மொத்தம் TOTAL கட்டுதல்	775,247.84	1,226,200.00	763,224.14	1,149,000.00

நிகழ்ச்சித்திட்டம்-4 தண்ணீர்ச் சேவை
 වැඩ කටයුතු අංක 4 ජල සේවාව
 PROGRAMME-4 WATER SERVICES
 நீர் விநியோகம்
 ජලය බෙදාහැරීම
 Water Distribution

PROJECT 04-4 நிகழ்ச்சித்திட்டம் 04-4 වැඩකටයුතු 04-4	உண்மை ஆட்சி ACTUAL 2021	மதிப்பீடு தகவல் ESTIMATE 2022	உண்மை ஆட்சி ACTUAL November 2022	மதிப்பீடு தகவல் ESTIMATE 2023
410 ஆளுக்கூரிய வரும்புகள் சுද්ගල ආදායම PERSONAL EMOLUMENTS	590,974.88	1,022,200.00	558,335.55	995,000.00
11 சம்பளங்கள், கூலிகள் වැටුප් සහ කුලී SALARIES&WAGES	369,600.00	675,000.00	338,800.00	675,000.00
12. மேலதிக நேரவேతனம் අතිකාල දීමනා O.T & HOLIDAY PAY	97,774.88	100,000.00	51,235.55	70,000.00
16 வாழ்க்கைச் செலவுப்படி පිටත වියදම් C.O.L.A	93,600.00	187,200.00	140,800.00	200,000.00
19 1 பிற புகள் 19 1 වෙනත් අඩි - අන්තර් දීමනාව 19*1 OTHER ALLOWANCES-interim Allowances	30,000.00	60,000.00	27,500.00	50,000.00
420 பயணச்செலவுகள் ගමන් වියදම් TRAVELLING EXPENDITURE	-	-	-	-
430 விநியோகப் பொருட்களும் வேண்டியவையும் සැපයුම් භාණ්ඩ සහ අවශ්‍ය දෑ SUPPLIES & REQUISITIES	184,272.96	104,000.00	204,888.59	104,000.00
34 அமைப்புப்பொருள் ගොඩනැගිලි අමුද්‍රව්‍ය CONSTRUCTION MATERIAL	184,272.96	100,000.00	204,888.59	100,000.00
36 உணவுகள் (ஊழியர்) DIETS ஈகை	-	-	-	-
37 கோலவுடைப்படி නිල ඇඳුම් அடிக் UNIFORM ALLOWANCE	-	4,000.00	-	4,000.00
440 மூலதன சொத்துக்களைப் பழுது பார்த்தல், பேணல் ප්‍රාග්ධන දේපල අවත්වැඩියා සංරක්ෂණය REPAIRS & MAINTENANCE OF CAPITAL ASSETS	-	-	-	-
41 வாகனம்(பிக்கப், வான்),காரியாலய பொறித்தொகுதி பழுது பார்த்தல், பேணல் කාර්යාලය කාර්යාලය පද්ධති උපකරණ , පිකප් , වන් අවත්වැඩියාව සහ නඩත්තු OFFICE EQUIPMENT,PICK UP, VAN REPAIRS & MAINTENANCE	-	-	-	-
450 பொருட்கள் கொண்டு செல்லல் தொடர்புமுறை பயண சேவை භාණ්ඩ ප්‍රවාහන සේවාව TRANSPORTATION COMMUNICATION & UTILITY SERVICES	-	-	-	-
460 வட்டிக்கொடுப்பனவு, පොලී දීමනා PAYMENT OF INTEREST	-	-	-	-
470 கொடைகள் உதவுதொகைகள், உதவிப்பணங்கள் අයදුම් උදව් හෝ උදව් මුදල GRANTS, CONTRIBUTIONS & SUBSIDIES	-	-	-	-
480 ඉඩ්වුතියම්, පනිකකොடைகள், இணைப்பாற்று நயங்கள் විශ්‍රාම වැටුප් පරිනේමන ප්‍රතිපාදන PENSIONS, RETIREMENT, BENEFITS & GRATUITIES	-	-	-	-
நடைமுறைச் செலவினம் පවතින වියදම් RECURRENT EXPENDITURE	775,247.84	1,126,200.00	763,224.14	1,099,000.00
510 மூலதனச் செலவினம் ප්‍රාග්ධන වියදම් CAPITAL EXPENDITURE	-	-	-	50,000.00
12 வாகனங்கள் (பவுசர்) වාහන VEHICLES (Water Tanker)	-	100,000.00	-	50,000.00
மொத்தச் செலவினம் මුළු වැය TOTAL EXPENDITURE	775,247.84	1,226,200.00	763,224.14	1,149,000.00

நிகழ்ச்சித்திட்டம் - 5 பயனுறு சேவைகள்

வடிகடிகள் அங்க 5 உடனடித் திட்டம்

PROGRAMME-5 UTILITY SERVICES

பகுதித்தலைவர் செயலாளர்

அமைச்சு - லேபர்

HEAD OF DEPARTMENT - SECRETARY

இத்திட்டத்தின் முக்கிய நோக்கம் வரியிறுப்பாளர்களுக்கு பயன் பாட்டுச்சேவைகளை வழங்குவதாகும் செயற்பாடுகள்

1. பொது மக்களுக்கு சேவை செய்யும் பொருட்டு நகர எல்லைக்குள் சந்தைகளை ஏற்படுத்தியும், பராமரித்தலும், பொதுச் சேவைகளை வழங்குதலும்
2. தனியாருக்கு சொந்தமான சந்தைகளை கட்டுப்படுத்தலும், மேற்பார்வை செய்தலும்
- 3 தெருவிளக்குகள்
5. பொதுக்கிணறுகள் அமைத்தல்

மேல விவரணையே வடிகடிகள் அங்க 5 உடனடித் திட்டம் (உடனடித் திட்டம்) கட்டிடம்

1 மகாநகரம் கட்டிடம் கட்டிடம் கட்டிடம் கட்டிடம் கட்டிடம்

கட்டிடம் கட்டிடம் கட்டிடம் கட்டிடம் கட்டிடம்

2 கட்டிடம் கட்டிடம் கட்டிடம் கட்டிடம் கட்டிடம்

3 கட்டிடம் கட்டிடம் கட்டிடம் கட்டிடம் கட்டிடம்

திட்டப்படி செலவினக் கருத்திட்டங்களின் சுருக்கம்
கட்டிடம் கட்டிடம் கட்டிடம் கட்டிடம் கட்டிடம்
PROGRAMME SUMMARY OF EXPENDITURE BY PROJECT

	உண்மை ஒட்டி ACTUAL 2020	மதிப்பீடு தகவல் ESTIMATE 2021	உண்மை ஒட்டி ACTUAL November 2022	மதிப்பீடு தகவல் ESTIMATE 2023
2 சந்தை வெள்கட்டிடம் MARKETS	1,222,340.32	2,445,200.00	731,130.75	1,861,000.00
3 தெருவிளக்குகள் லேபர் கட்டிடம் Street Lamps	3,889,871.51	1,066,000.00	1,865,517.91	2,070,000.00
5 பொதுக்கிணறுகள் கட்டிடம் கட்டிடம் PUBLIC BATHING PLACES	250,191.16	160,000.00	-	110,000.00
6 தீயணைப்பு சேவைகள் FIRE SERVICE கட்டிடம் கட்டிடம்	10,973,414.15	15,755,000.00	11,165,260.45	12,975,000.00
மொத்தம் TOTAL கட்டிடம்	16,335,817.14	19,426,200.00	13,761,909.11	17,016,000.00

நிகழ்ச்சித்திட்டம்-5 பயனுறு சேவைகள்
வடிகடிகள் அங்க 5 - லட்சத்திற்கு கீழ்
PROGRAMME-5 UTILITY SERVICES

கருத்திட்டம்- 2 சந்தை
வணிக அங்க 2 - வெள்ளை
PROJECT -2 MARKETS

பகுதித்தலைவர் பொதுச்சுகாதார பரிசோதகர்

அங்க அலுவலர் - மகசூல சேவை அலுவலர்

HEAD OF DEPARTMENT - PUBLIC HEALTH INSPECTOR

நவீன சந்தை உட்பட சந்தைகளின் பாரமாரிப்பும் மேற்பார்வைக்குமான ஏற்பாடுகள்

இத்திட்டத்தின் தொடர்புடையதாகும்

நவீன வெள்ளை அலுவலர் வெள்ளை வணிக அலுவலர்

கூடுதல் மெட்ரிக் வணிக அலுவலர் கீழ்க் கீழ்க்

TO PROVIDE FOR THE SUPERVISION AND MAINTENANCE OF ALL THE MARKETS
INCLUDING THE MODEL MARKET.

நோக்கப்படி திட்டச் செலவு அங்க அலுவலர் வெள்ளை PROJECT EXPENDITURE BY OBJECT	உண்மை ஆண்டு ACTUAL 2020	மதிப்பீடு தகவல் ESTIMATE 2021	உண்மை ஆண்டு ACTUAL November 2022	மதிப்பீடு தகவல் ESTIMATE 2023
410 ஆளுக்கூலிய வரும்படி ஆண்டு அலுவலர் PERSONAL EMOLUMENTS	-	909,200.00	-	920,000.00
420 பயணச்செலவுகள் அங்க வெள்ளை TRAVELLING EXPENDITURE	-	3,000.00	-	3,000.00
430 விநியோகப் பொருட்களும் வேண்டியவையும் கூடுதல் வணிக அலுவலர் SUPPLIES & REQUISITIES	-	18,000.00	-	18,000.00
440 மூலதன சொத்துக்களைப் பழுது பார்த்தல், பேணல் அங்க வெள்ளை அலுவலர் REPAIRS & MAINTENANCE OF CAPITAL ASSETS	240,760.30	150,000.00	75,805.00	100,000.00
450 பொருட்கள் கொண்டு செல்லல் தொடர்புமுறை பயனுறு சேவை வணிக அலுவலர் அலுவலர் TRANSPORTATION COMMUNICATION UTILITY SERVICES	981,580.02	910,000.00	655,325.75	710,000.00
460 வட்டிக்கொடுப்பனவு, பங்குலாபங்கள், மிகையூதியங்கள் அங்க வெள்ளை அலுவலர் INTEREST PAYMENT, DIVIDENDS & BONUS	-	-	-	-
470 கொடைகள் உதவுதொகைகள், உதவிப்பணங்கள் அங்க வெள்ளை அலுவலர் GRANTS, CONTRIBUTIONS & SUBSIDIES	-	5,000.00	-	10,000.00
480 ஓய்வூதியம், பணிக்கொடைகள், இளைப்பாற்று நபங்கள் அங்க வெள்ளை அலுவலர் PENSION RETIREMENT BENEFITS & GRATUITIES	-	-	-	-
510 சாதனச்செலவு, காணி, காணிச்சீர்திருத்தம் அமைப்புச்செலவு அங்க வெள்ளை அலுவலர் EQUIPMENT OUTLAY, LAND, LAND IMPROVEMENT & STRUCTURAL OUTLAY.	-	450,000.00	-	100,000.00
மொத்தம் TOTAL அங்க	1,222,340.32	2,445,200.00	731,130.75	1,861,000.00

நிகழ்ச்சித்திட்டம்-5 பயனுறு சேவைகள்
 உட்கட்டணை 5 - உட்கட்டணை 5
PROGRAMME-5 UTILITY SERVICES
 கருத்திட்டம்- 2 சந்தை
 வகை -2 வெள்ளை
PROJECT -2 MARKETS

PROGRAMME 05-2 உட்கட்டணை 05-2 நிகழ்ச்சித்திட்டம்	உண்மை ஆடி 2021	மதிப்பீடு ஏப்ரல் 2022	உண்மை ஆடி November 2022	மதிப்பீடு ஏப்ரல் 2023
410 ஆளுக்கூரிய வரும்புகள் புத்தக அட்டை PERSONAL EMOLUMENTS	-	909,200.00	-	920,000.00
11 சம்பளங்கள், கூலிகள் விலை கூடுதல் SALARIES&WAGES	-	652,000.00	-	660,000.00
12. மேலதிக நேரவேதனை அகலாலை டிஸ்கம் O.T& HOLIDAY PAY	-	10,000.00	-	10,000.00
16 வாழ்க்கைச் செலவுப்படி செலவு C.O.L.A	-	187,200.00	-	190,000.00
19 1 பிற புகள் 19 1 வேலை அடி - அகலாலை டிஸ்கம் 19*1 OTHER ALLOWANCES-interim Allowances	-	60,000.00	-	60,000.00
420 பயணச்செலவுகள் அகலாலை TRAVELLING EXPENDITURE	-	3,000.00	-	3,000.00
21 பயணச்செலவுகள் (உள்ளூர்) அகலாலை (உள்ளூர்) TRAVELLING EXP (Local)	-	3,000.00	-	3,000.00
430 விநியோகப் பொருட்களும் வேண்டியவையும் உபகரணங்கள் மற்றும் SUPPLIES & REQUISITIES	-	18,000.00	-	18,000.00
31 காகிதாதிகள் பொருட்கள் STATIONARIES	-	-	-	-
32 எரிபொருள் பொருட்கள் FUEL	-	-	-	-
33 மின் உபகரணங்கள் பொருட்கள் ELECTRICAL GOODS	-	-	-	-
34 அமைப்புப்பொருள் பொருட்கள் CONSTRUCTION MATERIAL	-	-	-	-
37 கோலவுடைப்படி பொருட்கள் UNIFORM ALLOWANCE	-	8,000.00	-	8,000.00
39 ஏனையவை OTHERS வேலை	-	10,000.00	-	10,000.00
440 மூலதன சொத்துக்களைப் பழுது பார்த்தல், பேணல் பொருட்கள் மற்றும் REPAIRS& MAINTENANCE OF CAPITAL ASSETS	240,760.30	150,000.00	75,805.00	100,000.00
42 சந்தை கட்டடங்களை பழுது பார்த்தல், பேணல் வெள்ளை மற்றும் பொருட்கள் REPAIRS& MAINTENANCE OF MARKET BUILDING	240,760.30	150,000.00	75,805.00	100,000.00
450 பொருட்கள் கொண்டு செல்லல் தொடர்புமுறை பயனுறு சேவை பொருட்கள் மற்றும் TRANSPORTATION COMMUNICATION& UTILITY SERVICES	981,580.02	910,000.00	655,325.75	710,000.00
53 மின்சாரம், தண்ணீர் பொருட்கள் , அகலாலை ELECTRICITY, WATER	981,580.02	900,000.00	655,325.75	700,000.00
59 ஏனையவை OTHERS வேலை	-	10,000.00	-	10,000.00

460 வட்டிக்கொடுப்பனவு, பேரூ ரூபை PAYMENT OF INTEREST				
470 கொடைகள் உதவுதொகை, உதவிப்பணங்கள் அடர் ரூபி தைய ரூபி இடல GRANTS, CONTRIBUTIONS & SUBSIDIES	-	5,000.00	-	10,000.00
79 பிற (ப.ஆ.சீட்டு) லதந் (ட.க.ல) OTHERS(R.W.B)	-	5,000.00	-	10,000.00
480 ஓய்வுதியம், பணிக்கொடைகள், இளைப்பாற்று நயங்கள் விலுல லுலுல் லரீலுலு லுலுலு PENSIONS, RETIREMENT, BENEFITS& GRATUITIES	-	-	-	-
நடைமுறைச் செலவினம் லலுலு லுலுலு RECURRENT EXPENDITURE	1,222,340.32	1,995,200.00	731,130.75	1,761,000.00
510 முலதனச் செலவிடு லுலுலு லுலுலு CAPITAL EXPENDITURE	-	450,000.00	-	100,000.00
16 காணலீர் திருத்தம் கட்டலம் (சந்தை) ஓலுலு கலகலுலு தைலுலுலுலு (லுலுலுலுலு) 16 LANDS IMPROVEMENT (MARKET BUILDING)	-	450,000.00	-	100,000.00
	-	450,000.00	-	100,000.00
மொத்தச் செலவினம் ஓலு லுலுலு TOTAL EXPENDITURE	1,222,340.32	2,445,200.00	731,130.75	1,861,000.00

நிகழ்ச்சித்திட்டம்-5 பயனுறு சேவைகள்
வகைப்படுத்தல் அக 5 - ருபயோடுகை கீலி
PROGRAMME-5 UTILITY SERVICES

கருத்திட்டம்- 3 தெருவிளக்குகள்
வகைப்படுத்தல் அக 3 விடுவகு
Street Lamps

பகுதித்தலைவர் வேலை- அத்தியட்சகர்

அலுவலகம் - வகை அலுவலகம்

HEAD OF DEPARTMENT - SUPRINTENDANT OF WORKS

நோக்கப்படி திட்டச் செலவு அலுவலகம் அலுவலகம் விடுவகு PROJECT EXPENDITURE BY OBJECT	உண்மை ஆடீவ ACTUAL 2021	மதிப்பீடு தகைச்சீர்வ ESTIMATE 2022	உண்மை ஆடீவ ACTUAL November 2022	மதிப்பீடு தகைச்சீர்வ ESTIMATE 2023
410 ஆளுக்கூரிய வரும்படிகள் அடீவகு அலுவலகம் PERSONAL EMOLUMENTS	-	-	-	-
420 பயணச்செலவுகள் தகை விடுவகு TRAVELLING EXPENDITURE	-	-	-	-
430 விநியோகப் பொருட்களும் வேண்டியவையும் கூடுவகு தகைவக அலுவலகம் SUPPLIES & REQUISITIES	3,880,146.51	1,005,000.00	1,865,517.91	2,010,000.00
440 மூலதன சொத்துக்களைப் பழுது பார்த்தல், பேணல் அலுவலகம் விடுவகு அலுவலகம் தகைவகு REPAIRS& MAINTENANCE OF CAPITAL ASSETS	9,725.00	50,000.00	-	50,000.00
450 பொருட்கள் கொண்டு செல்லல் தொடர்புமுறை பயனுறு சேவை தகைவகு அலுவலகம் தகைவகு அலுவலகம் TRANSPORTATION COMMUNICATION UTILITY SERVICES	-	-	-	-
460 வட்டிக்கொடுப்பனவு, பங்குலாபங்கள், மிகையூதியங்கள் அலுவலகம் தகைவகு அலுவலகம் INTEREST PAYMENT, DIVIDENDS& BONUS	-	-	-	-
470 கொடைகள் உதவுதொகைகள், உதவிப்பணங்கள் அலுவலகம் தகைவகு அலுவலகம் GRANTS, CONTRIBUTIONS & SUBSIDIES	-	-	-	-
480 ஓய்வூதியம், பணிக்கொடைகள், இளைப்பாற்று நயங்கள் விடுவகு அலுவலகம் அலுவலகம் PENSION RETIREMENT BENEFITS& GRATUITIES	-	-	-	-
510 சாதனச்செலவீடு, காணி, காணிச்சீர்திருத்தம் அமைப்புச்செலவீடு அலுவலகம் விடுவகு அலுவலகம், அலுவலகம், அலுவலகம் EQUIPMENT OUTLAY, LAND, LAND IMPROVEMENT & STRUCTURAL OUTLAY.	-	11,000.00	-	10,000.00
மொத்தம் TOTAL வகைவகு	3,889,871.51	1,066,000.00	1,865,517.91	2,070,000.00

நிகழ்ச்சித்திட்டம்-5 பயனுறு சேவைகள்
 உட்கட்டமைப்பு திட்டம் 5 - உட்கட்டமைப்பு திட்டம்
 PROGRAMME-5 UTILITY SERVICES
 கருத்திட்டம்- 3 தெருவிளக்குகள்
 உட்கட்டமைப்பு திட்டம் 3 வீதிவளக்கு
 PROJECT -3 Street Lamps

நிகழ்ச்சித்திட்டம் உட்கட்டமைப்பு திட்டம் PROGRAMME 05-3	உண்மை ஆடி ACTUAL 2021	மதிப்பீடு தகவல் ESTIMATE 2022	உண்மை ஆடி ACTUAL November 2022	மதிப்பீடு தகவல் ESTIMATE 2023
410 ஆளுக்கூரிய வரும்புகள் ஆட்கள் PERSONAL EMOLUMENTS	-	-	-	-
11 சம்பளங்கள், கூலிகள் வருடல் கை கிடு SALARIES&WAGES				
16 வாழ்க்கைச் செலவுப்படி செலவு C.O.L.A		-		
19 1 பிற புகள் 19 1 வேறல் அலி - அலி 19*1 OTHER ALLOWANCES-interim Allowances		-		
420 பயணச்செலவுகள் தகவல் TRAVELLING EXPENDITURE	-	-	-	-
430 விநியோகப் பொருட்களும் வேண்டியவையும் கருவிகள் SUPPLIES & REQUISITIES	3,880,146.51	1,005,000.00	1,865,517.91	2,010,000.00
33 மின் உபகரணங்கள் - தெருவிளக்குகள் வெடிக் குடிகள் - வீதிவளக்கு ELECTRICAL GOODS - Street Lamps	3,879,048.01	1,000,000.00	1,865,517.91	2,000,000.00
34 அமைப்புப்பொருள் கட்டுமானக் கட்டு CONSTRUCTION MATERIAL	1,098.50	5,000.00	-	10,000.00
440 மூலதன சொத்துக்களைப் பழுது பார்த்தல், பேணல் சொத்துக்களைப் பார்த்தல் REPAIRS& MAINTENANCE OF CAPITAL ASSETS	9,725.00	50,000.00	-	50,000.00
42 பழுது பார்த்தல், பேணல் சொத்துக்களைப் பார்த்தல் REPAIRS& MAINTENANCE	9,725.00	50,000.00	-	50,000.00
450 பொருட்கள் கொண்டு செல்லல் தொடர்புமுறை பயனுறு சேவை தொடர்புமுறை TRANSPORTATION COMMUNICATION& UTILITY SERVICES	-	-	-	-
53 மின்சாரம், தண்ணீர் வெடிக் குடிகள், கிடு ELECTRICITY, WATER				
460 வட்டிக்கொடுப்பனவு, கிடு PAYMENT OF INTEREST	-	-	-	-
470 கொடைகள் உதவுதொகை, உதவிப்பணங்கள் அடிர் கிடு கிடு GRANTS, CONTRIBUTIONS & SUBSIDIES	-	-	-	-
480 ஓய்வூதியம், பணிக்கொடைகள், இளைப்பாற்று நயங்கள் வெடிக் குடிகள் PENSION, RETIREMENT, BENEFITS& GRATUITIES	-	-	-	-
நடைமுறைச் செலவினம் செலவு RECURRENT EXPENDITURE	3,889,871.51	1,055,000.00	1,865,517.91	2,060,000.00
510 மூலதனச் செலவு சொத்துக்களைப் பார்த்தல் CAPITAL EXPENDITURE	-	11,000.00	-	10,000.00
14 சாதனச் செலவு கருவிகள் 14 TOOLS & INSTRUMENTS	-	11,000.00	-	10,000.00
18 Communication out lay	-	11,000.00	-	10,000.00
மொத்தச் செலவினம் கிடு TOTAL EXPENDITURE	3,889,871.51	1,066,000.00	1,865,517.91	2,070,000.00

நிகழ்ச்சித்திட்டம்-5 பயனுறு சேவைகள்
 வடிகடிகள் என 5 - ரூபாய்க்கு கீழ்
PROGRAMME-5 UTILITY SERVICES
 கருத்திட்டம்- 5 பொதுக்குளியல் இடங்கள்
 வகை 5 பொது வடிகடிகள்
PROJECT -5 PUBLIC BATHING PLACES

பகுதித்தலைவர் வேலை- அத்தியட்சகர்
 அலுவலர் - வடிகடிகள்
 HEAD OF DEPARTMENT - SUPRINTENDANT OF WORKS
 இத்திட்டத்தின் பிரதான நோக்கம் பொதுக் கிணறுகள் பொதுக் குளியல் இடங்கள்
 அமைத்தலும் பராமரித்தலும்.
 மொத்த மதிப்பு பற்றி அலுவலர் வசதி செய்து கொடுக்கப்பட்டுள்ளதால்
 மதிப்பீடு

நோக்கப்படி திட்டச் செலவு அல்லது அலுவலர் செலவு PROJECT EXPENDITURE BY OBJECT	உண்மை ஆய்வு ACTUAL 2021	மதிப்பீடு தகவல் ESTIMATE 2022	உண்மை ஆய்வு ACTUAL November 2022	மதிப்பீடு தகவல் ESTIMATE 2023
410 ஆளுக்கூரிய வரும்படிக்கள் புள்ளி அலுவலர் PERSONAL EMOLUMENTS	-	-	-	-
420 பயணச்செலவுகள் தகவல் செலவு TRAVELLING EXPENDITURE	-	-	-	-
430 விநியோகப் பொருட்களும் வேண்டியவையும் சேவைகள் கட்டும் செலவுகள் SUPPLIES & REQUISITIES	350.00	60,000.00	-	10,000.00
440 மூலதன சொத்துக்களைப் பழுது பார்த்தல், பேணல் அல்லது வசதி செய்து கொடுக்கல் REPAIRS & MAINTENANCE OF CAPITAL ASSETS	249,841.16	100,000.00	-	100,000.00
450 பொருட்கள் கொண்டு செல்லல் தொடர்புமுறை பயனுறு சேவை கட்டும் செலவுகள் TRANSPORTATION COMMUNICATION UTILITY SERVICES	-	-	-	-
460 வட்டிக்கொடுப்பனவு, பங்குலாபங்கள், மிகையூதியங்கள் செலவு செய்தல், டிவிடென்ட்கள் INTEREST PAYMENT, DIVIDENDS & BONUS	-	-	-	-
470 கொடைகள் உதவுதொகைகள், உதவிப்பணங்கள் அல்லது உதவி GRANTS, CONTRIBUTIONS & SUBSIDIES	-	-	-	-
480 ஓய்வூதியம், பணிக்கொடைகள், இளைப்பாற்று நயங்கள் செலவு செய்தல் PENSION RETIREMENT BENEFITS & GRATUITIES	-	-	-	-
510 சாதனச்செலவு, காணி, காணிச்சீர்திருத்தம் அமைப்புச்செலவு செலவு செய்தல், நிலம், நில மேம்பாடு & STRUCTURAL OUTLAY.	-	-	-	-
மொத்தம் TOTAL மதிப்பு	250,191.16	160,000.00	-	110,000.00

நிகழ்ச்சித்திட்டம்-5 பயனுறு சேவைகள்
 வகைகளைக் குறித்து - 5 - பட்டியலைக் கீழே
PROGRAMME-5 UTILITY SERVICES
 கருத்திட்டம்- 5 பொதுக்குளியல் இடங்கள்
 வகைகளைக் குறித்து - 5 - பட்டியலைக் கீழே
PROJECT -5 PUBLIC BATHING PLACES

PROGRAMME 05-5 வகைகளைக் குறித்து 05-5 நிகழ்ச்சித்திட்டம் 05-5	உண்மை ஒட்டு ACTUAL 2021	மதிப்பீடு தகவல் ESTIMATE 2022	உண்மை ஒட்டு ACTUAL November 2022	மதிப்பீடு தகவல் ESTIMATE 2023
410 ஆளுக்கூரிய வரும்படிகள் ஒட்டு ஒட்டு PERSONAL EMOLUMENTS	-	-	-	-
420 பயணச்செலவுகள் தகவல் தகவல் TRAVELLING EXPENDITURE	-	-	-	-
430 விநியோகப் பொருட்களும் வேண்டியவையும் சப்ளைஸ் & ரிகுவிரிசீஸ் SUPPLIES & REQUISITIES	350.00	60,000.00	-	10,000.00
32 எரிபொருள் (பவுசர்) ஒட்டு (ஒட்டு) FUEL (BOWSER)	350.00	60,000.00	-	10,000.00
440 மூலதன சொத்துக்களைப் பழுது பார்த்தல், பேணல் புரட்சி ஒட்டு ஒட்டு ஒட்டு REPAIRS & MAINTENANCE OF CAPITAL ASSETS	249,841.16	100,000.00	-	100,000.00
41 வாகனம் (பவுசர்) பழுது பார்த்தல், பேணல் ஒட்டு ஒட்டு ஒட்டு ஒட்டு REPAIRS & MAINTENANCE OF BOWSER		-	-	-
42 பழுது பார்த்தல், பேணல் ஒட்டு ஒட்டு ஒட்டு ஒட்டு REPAIRS & MAINTENANCE	249,841.16	100,000.00	-	100,000.00
450 பொருட்கள் கொண்டு செல்லல் தொடர்புமுறை பயனுறு சேவை வாகனம் ஒட்டு ஒட்டு ஒட்டு ஒட்டு TRANSPORTATION COMMUNICATION & UTILITY SERVICES	-	-	-	-
460 வட்டிக்கொடுப்பனவு, ஒட்டு ஒட்டு PAYMENT OF INTEREST	-	-	-	-
470 கொடைகள் உதவுதொகை, உதவிப்பணங்கள் ஒட்டு ஒட்டு ஒட்டு ஒட்டு GRANTS, CONTRIBUTIONS & SUBSIDIES	-	-	-	-
480 ஒய்வூதியம், பணிக்கொடைகள், இளைப்பாற்று நயங்கள் ஒட்டு ஒட்டு ஒட்டு ஒட்டு PENSION, RETIREMENT, BENEFITS & GRATUITIES	-	-	-	-
நடைமுறைச் செலவினம் ஒட்டு ஒட்டு RECURRENT EXPENDITURE	250,191.16	160,000.00	-	110,000.00
510 மூலதனச் செலவினம் ஒட்டு ஒட்டு CAPITAL EXPENDITURE	-	-	-	-
14 சாதனச் செலவினம் ஒட்டு ஒட்டு 14 TOOLS & INSTUMENTS	-	-	-	-
மொத்தச் செலவினம் ஒட்டு ஒட்டு TOTAL EXPENDITURE	250,191.16	160,000.00	-	110,000.00

நிகழ்ச்சித்திட்டம்-5 பயணு சேவைகள்
 விவகாரக் குழு 5 - டிபார்ட்மென்ட் லெவல்
PROGRAMME-5 UTILITY SERVICES
 கருத்திட்டம் - 6 - தியணைப்பு சேவைகள்
 விவகாரக் குழு -6 - டிபார்ட்மென்ட் லெவல்
PROJECT -6 - FIRE SERVICE

பகுதித்தலைவர் - செயலாளர்
 குழு தலைவர் - டிபார்ட்மென்ட் லெவல்
HEAD OF DEPARTMENT - SECRETARY

இத்திட்டத்தின் முக்கிய நோக்கம்
 அனர்த்த காலங்களில் மக்களின் நலன் கருதி அனைத்து மக்களின் பாதுகாப்புக்கும் உதவி புரிவதும் மக்களின்
 சொத்துக்கள் , உடமைகளுக்கு பாதுகாப்பு அளித்தலும் ஆகும்.
 செயற்பாடுகள்

1. பொது மக்களுக்கு சேவை செய்யும் பொருட்டு நகர எல்லைக்குள் தியணைப்பு உதவிகளை வழங்கி
 பராமரித்தலும், பொதுச் சேவைகளை வழங்குதலும்

நோக்கப்படி திட்டச் செலவு அட்டவணை அட்டவணை விவரம் PROJECT EXPENDITURE BY OBJECT	உண்மை ஒட்டு 2021	மதிப்பீடு மதிப்பீடு ESTIMATE 2022	உண்மை ஒட்டு November 2022	மதிப்பீடு மதிப்பீடு ESTIMATE 2023
410 ஆளுக்கூரிய வரும்படிகள் அட்டவணை அட்டவணை PERSONAL EMOLUMENTS	10,426,429.84	14,820,000.00	10,676,640.00	12,010,000.00
420 பயணச்செலவுகள் மது விவரம் TRAVELLING EXPENDITURE	-	-	-	-
430 விநியோகப் பொருட்களும் வேண்டியவையும் கருவிகள் மற்றும் தேவைகள் SUPPLIES & REQUISITIES	129,120.00	165,000.00	-	105,000.00
440 மூலதன சொத்துக்களைப் பழுது பார்த்தல், பேணல் மது விவரம் மற்றும் தேவைகள் REPAIRS & MAINTENANCE OF CAPITAL ASSETS	142,322.00	200,000.00	316,245.00	500,000.00
450 பொருட்கள் கொண்டு செல்லல் தொடர்புமுறை பயணு சேவை மது விவரம் மற்றும் தேவைகள் TRANSPORTATION COMMUNICATION UTILITY SERVICES	175,467.31	230,000.00	145,375.45	230,000.00
460 வட்டிக்கொடுப்பனவு, பங்குலாபங்கள், மிகையூதியங்கள் மது விவரம் மற்றும் தேவைகள் INTEREST PAYMENT, DIVIDENDS & BONUS	-	-	-	-
470 கொடைகள் உதவுதொகைகள், உதவிப்பணங்கள் மது விவரம் மற்றும் தேவைகள் GRANTS, CONTRIBUTIONS & SUBSIDIES	-	-	-	-
480 ஓய்வூதியம், பணிக்கொடைகள், இளைப்பாற்று நயங்கள் மது விவரம் மற்றும் தேவைகள் PENSION RETIREMENT BENEFITS & GRATUITIES	22,500.00	40,000.00	27,000.00	30,000.00
510 சாதனச்செலவிடு, காணி, காணிச்சீர்திருத்தம் அமைப்புச்செலவிடு மது விவரம் மற்றும் தேவைகள் EQUIPMENT OUTLAY, LAND, LAND IMPROVEMENT & STRUCTURAL OUTLAY.	77,575.00	300,000.00	-	100,000.00
மொத்தம் TOTAL மது விவரம்	10,973,414.15	15,755,000.00	11,165,260.45	12,975,000.00

நிகழ்ச்சித்திட்டம்-5 பயணுறு சேவைகள்
 வகைகளைக் குறித்து - 5 - பட்டியலைக் கீழே
PROGRAMME-5 UTILITY SERVICES
 கருத்திட்டம் - 6 - தியானப்படி சேவைகள்
 வகைகளைக் குறித்து - 6 - பட்டியலைக் கீழே
PROJECT -6 - FIRE SERVICE

பகுதித்தலைவர் செயலாளர்
 தலைவர் - தலைவர்
 HEAD OF DEPARTMENT - SECRETARY

நிகழ்ச்சித்திட்டம் 05-06 வகைகளைக் குறித்து 05-06 PROGRAMME 05-6	உண்மை ஆய்வு ACTUAL 2021	மதிப்பீடு தகவல் ESTIMATE 2022	உண்மை ஆய்வு ACTUAL November 2022	மதிப்பீடு தகவல் ESTIMATE 2023
410 ஆளுக்கூரிய வரும்படிக்கள் புள்ளி அட்டை PERSONAL EMOLUMENTS	10,426,429.84	14,820,000.00	10,676,640.00	12,010,000.00
11 சம்பளங்கள், கூலிகள் வசூல் கட்டி SALARIES&WAGES	7,820,529.84	11,510,000.00	7,142,340.00	8,000,000.00
12. மேலதிக நேரவேதனை சந்திப்பு தொகை O.T.& HOLIDAY PAY	-	10,000.00	-	10,000.00
16 வாழ்க்கைச் செலவுப்படி செலவு C.O.L.A	1,973,400.00	2,500,000.00	2,956,800.00	3,200,000.00
19 1 பிற படிக்கள் 19 1 வேலை அடி - அளவை தொகை 19*1 OTHER ALLOWANCES-interim Allowances	632,500.00	800,000.00	577,500.00	800,000.00
420 பயணச்செலவுகள் தகவல் தொகை TRAVELLING EXPENDITURE	-	-	-	-
21 பயணச்செலவுகள் (உள்ளூர்) தகவல் தொகை (உள்ளூர்) TRAVELLING EXP (Local)	-	-	-	-
430 விநியோகப் பொருட்களும் வேண்டியவையும் சப்ளைஸ் & ரிகுவிரிட்டுகள் SUPPLIES & REQUISITES	129,120.00	165,000.00	-	105,000.00
31 காகிதாதிகள் தொகை STATIONARIES	-	-	-	-
32 எரிபொருள் தொகை FUEL	-	-	-	-
33 மின் உபகரணங்கள் தொகை ELECTRICAL GOODS	-	5,000.00	-	5,000.00
36 உணவுகள் (உழியர்) DIETS ஈகை	-	-	-	-
37 கோலவுடைப்படி தொகை UNIFORM ALLOWANCE	87,120.00	90,000.00	-	90,000.00
39 ஏனையவை OTHERS வேலை	42,000.00	70,000.00	-	10,000.00
440 மூலதன சொத்துக்களைப் பழுது பார்க்கல், பேணல் புள்ளி வசூல் அளவை தொகை REPAIRS& MAINTENANCE OF CAPITAL ASSETS	142,322.00	200,000.00	316,245.00	500,000.00
41 பொறித்தொகுதி பழுது பார்க்கல், பேணல் கார்ப்பு அளவை தொகை EQUIPMENT REPAIRS & MAINTENANCE	142,322.00	200,000.00	316,245.00	500,000.00
450 பொருட்கள் கொண்டு செல்லல் தொடர்புமுறை பயணுறு சேவை தொகை தொகை தொகை தொகை TRANSPORTATION COMMUNICATION& UTILITY SERVICES	175,467.31	230,000.00	145,375.45	230,000.00
52 தொடர்பு இணைப்பு தொகை தொகை தொகை தொகை COMMUNICATION	25,517.76	30,000.00	10,159.40	30,000.00
53 மின்சாரம், தண்ணீர் தொகை , தொகை ELECTRICITY, WATER	149,949.55	200,000.00	135,216.05	200,000.00
55 காப்புறுதி தொகை INSURANCE	-	-	-	-

460 வட்டிக்கொடுப்பனவு, பேரூ ரூபை PAYMENT OF INTEREST	-	-	-	-
470 கொடைகள் உதவுதொகை, உதவிப்பணங்கள் அடிமர் ரூபி தைர ரூபி இரூ GRANTS, CONTRIBUTIONS & SUBSIDIES	-	-	-	-
480 ஓய்வுதியம், பணிக்கொடைகள், இளைப்பாற்று நயங்கள் பிஓஓ வரூபி பரிஓஓஓ PENSIONS, RETIREMENT, BENEFITS & GRATUITIES	22,500.00	40,000.00	27,000.00	30,000.00
84 ஊ.சே.நி ஓஓஓஓஓஓஓஓஓஓஓ E.P.F. & E.T.F.	22,500.00	40,000.00	27,000.00	30,000.00
நடைமுறைச் செலவினம் பரிஓஓஓஓஓஓஓஓஓஓஓ RECURRENT EXPENDITURE	10,895,839.15	15,455,000.00	11,165,260.45	12,875,000.00
510 மூலதனச் செலவிடு பரிஓஓஓஓஓஓஓஓஓஓஓ CAPITAL EXPENDITURE	77,575.00	300,000.00	-	100,000.00
14 சாதனச் செலவிடு ஓஓஓஓஓஓஓஓஓஓஓ TOOL & INSTRUMENTS	77,575.00	300,000.00	-	100,000.00
	77,575.00	300,000.00	-	100,000.00
மொத்தச் செலவினம் இஓஓஓஓஓஓஓஓஓஓஓ TOTAL EXPENDITURE	10,973,414.15	15,755,000.00	11,165,260.45	12,975,000.00

நிகழ்ச்சித்திட்டம்-6 நலன்புரிச் சேவை
 உட்கட்டமைப்புக் கட்டிடம் 6 இலக்கம் 6
PROGRAMME-6 WELFARE SERVICES
 கருத்திட்டம்- 2 நூலகம்
 உட்கட்டமைப்புக் கட்டிடம் 2 இலக்கம் 2
PROJECT -2 LIBRARY

PROGRAMME 06-2 உட்கட்டமைப்புக் கட்டிடம் 06-2 நிகழ்ச்சித்திட்டம் 06-2	உண்மை ஆடி ACTUAL 2021	மதிப்பீடு தகவல் ESTIMATE 2022	உண்மை ஆடி ACTUAL November 2022	மதிப்பீடு தகவல் ESTIMATE 2023
410 ஆளுக்கூரிய வரும்படிக்கள் இடதுபுற அடிப்படை PERSONAL EMOLUMENTS	3,834,336.97	4,473,000.00	3,976,362.50	4,550,000.00
11 சம்பளங்கள், கூலிகள் உட்கட்டமைப்புக் கட்டிடம் SALARIES&WAGES	2,801,278.80	3,260,000.00	2,618,519.96	3,000,000.00
12. மேலதிக நேரவேதனை அதிக இடதுபுற O.T & HOLIDAY PAY	44,258.17	100,000.00	11,442.54	50,000.00
16 வாழ்க்கைச் செலவுப்படி இடதுபுற C.O.L.A	748,800.00	843,000.00	1,126,400.00	1,200,000.00
19 1 பிற படிக்கள் 19 1 உட்கட்டமைப்புக் கட்டிடம் - அந்தர இடதுபுற 19*1 OTHER ALLOWANCES-interim Allowances	240,000.00	270,000.00	220,000.00	300,000.00
19 5 சுத்திகரிப்பு சேவை 19 5 இடதுபுற இடதுபுற 19 * 5 Cleaning services	-	-	-	-
420 பயணச்செலவுகள் தகவல் TRAVELLING EXPENDITURE	-	10,000.00	-	5,000.00
21 பயணச்செலவுகள் (உட்கட்டமைப்பு) தகவல் (உட்கட்டமைப்பு) TRAVELLING EXP (Local)	-	10,000.00	-	5,000.00
430 விநியோகப் பொருட்களும் வேண்டியவையும் தகவல் கட்டுப்பாடு SUPPLIES & REQUISITIES	179,655.00	300,000.00	425,855.00	500,000.00
31 காகிதாதிக்கள் இடதுபுற STATIONARIES	-	-	-	-
33 மின் உபகரணங்கள் இடதுபுற ELECTRICAL GOODS	-	-	-	-
34 அமைப்புப்பொருள் உட்கட்டமைப்புக் கட்டிடம் CONSTRUCTION MATERIAL	-	-	-	-
37 கோலுடைப்படி இடதுபுற UNIFORM ALLOWANCE	-	-	-	-
39 ஏனையவை OTHERS உட்கட்டமைப்பு (News Paper & Magazine)	179,655.00	300,000.00	425,855.00	500,000.00
440 மூலதன சொத்துக்களைப் பழுது பார்த்தல், பேணல் இடதுபுற உட்கட்டமைப்புக் கட்டிடம் REPAIRS& MAINTENANCE OF CAPITAL ASSETS	-	30,000.00	-	30,000.00
41 உபகரணம் பழுது பார்த்தல் பேணல் உட்கட்டமைப்புக் கட்டிடம் EQUIPMENT REPAIRS& MAINTENANCE	-	30,000.00	-	30,000.00
42 அமைப்பு வசதி இடதுபுற CONSTRUCTION FACILITIES	-	-	-	-
49 ஏனையவை OTHERS உட்கட்டமைப்பு	-	-	-	-
450 பொருட்கள் கொண்டு செல்லல் தொடர்புமுறை பயணச் சேவை தகவல் TRANSPORTATION COMMUNICATION& UTILITY SERVICES	227,827.48	340,000.00	222,049.95	310,000.00
51 ஏற்றி இறக்கல் உட்கட்டமைப்புக் கட்டிடம் TRANSPORTATION	-	-	-	-
52 தொடர்பு இணைப்பு தகவல் COMMUNICATION	86,710.68	90,000.00	45,257.17	30,000.00
53 மின்சாரம், தண்ணீர் இடதுபுற , இடதுபுற	141,116.80	200,000.00	176,792.78	230,000.00

ELECTRICITY, WATER				
58	அச்சிடல் கட்டணம் இடது கை PRINTING CHARGES	-	-	-
59	ஏனையவை OTHERS லைன் (Reading month/lib week/monthly pro)	-	50,000.00	-
460	வட்டிக்கொடுப்பனவு, பேரூ ரீதியை PAYMENT OF INTEREST	-	-	-
470	கொடைகள் உதவுதொகை, உதவிப்பணங்கள் ஈடுபாடு ரீதியை உதவி இடது GRANTS, CONTRIBUTIONS & SUBSIDIES	-	10,000.00	-
79	பிற (பி.ஆ.சி.டி) லைன் (உ.க.வி) OTHERS(R.W.B)	-	10,000.00	-
480	ஓய்வூதியம், பணிக்கொடைகள், இளைப்பாற்று நயங்கள் பிணை வட்டி உதவி இடது PENSION, RETIREMENT, BENEFITS & GRATUITIES	-	-	-
84	ஊ.சே.நி எஃப்.பி.ஈ E.P.F	-	-	-
நடைமுறைச் செலவினம் செலவு விடல் RECURRENT EXPENDITURE		4,241,819.45	5,163,000.00	4,624,267.45
510	முலதனச் செலவிடு புதிதான விடல் CAPITAL EXPENDITURE	63,340.00	500,000.00	666,809.00
11	தளபாடங்கள் நூல்கள் கைகலாக்கல் கை கலாக்கல் 11 BOOKS & FURNITURE	11,840.00	200,000.00	666,809.00
13	இயந்திரமும் உபகரணமும் கை கலாக்கல் உபகரணம் MACHINERY & EQUIPMENT	51,500.00	200,000.00	-
14	சாதனச் செலவிடு உபகரண விடல் TOOL & INSTUMENTS	-	-	-
17	நூலக கட்டிடம் புதிதான கட்டிடம் 17 LIBRARY BUILDING	-	100,000.00	-
18	தொடர்பு அமைப்பு செலவிடு கை கலாக்கல் கை கலாக்கல் COMMUNICATION OUTLAY	-	-	-
		63,340.00	500,000.00	666,809.00
மொத்தச் செலவினம் மொத்த செலவு TOTAL EXPENDITURE		4,305,159.45	5,663,000.00	5,291,076.45

நிகழ்ச்சித்திட்டம்-6 நலன்புரிச் சேவை
 உட்கருவிகள் எண் 6 இடையக கட்டிடம்
PROGRAMME-6 WELFARE SERVICES
 கருத்திட்டம்- 3 சனசமூக நிலையம்
 உட்கருவிகள் எண் 3 இடையக கட்டிடம்
PROJECT -3 COMMUNITY CENTRE
 பகுதித்தலைவர் செயலாளர்
 உட்கருவிகள் - கட்டிடம்
HEAD OF DEPARTMENT - SECRETARY

நோக்கப்படி திட்டச் செலவு அட்டவணை அட்டவணை விவரம் PROJECT EXPENDITURE BY OBJECT	உண்மை ஒட்டு ACTUAL 2021	மதிப்பீடு தகவல் ESTIMATE 2022	உண்மை ஒட்டு ACTUAL November 2022	மதிப்பீடு தகவல் ESTIMATE 2023
410 ஆளுக்கூரிய வரும்படிக்கள் பட்டியல் அட்டவணை PERSONAL EMOLUMENTS	-	-	-	-
420 பயணச்செலவுகள் கட்டிட விவரம் TRAVELLING EXPENDITURE	-	-	-	-
430 விநியோகப் பொருட்களும் வேண்டியவையும் கட்டிட கட்டுமானப் பொருட்கள் SUPPLIES & REQUISITIES	25,170.00	60,000.00	-	100,000.00
440 மூலதன சொத்துக்களைப் பழுது பார்த்தல், பேணல் மூலதன வசதிகளின் அட்டவணை கட்டிடம் REPAIRS& MAINTENANCE OF CAPITAL ASSETS	488,656.77	300,000.00	97,740.00	200,000.00
450 பொருட்கள் கொண்டு செல்லல் தொடர்புமுறை பயனுறு சேவை கட்டுமானப் பொருட்கள் கட்டுமானப் பொருட்கள் TRANSPORTATION COMMUNICATION UTILITY SERVICES	-	-	-	-
460 வட்டிக்கொடுப்பனவு, பங்குலாபங்கள், மிகையூதியங்கள் கட்டிட விவரம் கட்டிட விவரம் INTEREST PAYMENT, DIVIDENDS& BONUS	-	-	-	-
470 கொடைகள் உதவித்தொகைகள், உதவிப்பணங்கள் அட்டவணை அட்டவணை அட்டவணை GRANTS, CONTRIBUTIONS & SUBSIDIES	-	-	-	-
480 ஓய்வூதியம், பணிக்கொடைகள், இளைப்பாற்று நயங்கள் கட்டிட விவரம் கட்டிட விவரம் PENSION RETIREMENT BENEFITS& GRATUITIES	-	-	-	-
510 சாதனச்செலவீடு, காணி, காணிச்சீர்திருத்தம் அமைப்புச்செலவீடு கட்டிட விவரம் கட்டிட விவரம் கட்டிட விவரம் EQUIPMENT OUTLAY, LAND, LAND IMPROVEMENT & STRUCTURAL OUTLAY.	-	-	-	-
மொத்தம் TOTAL கட்டிடம்	513,826.77	360,000.00	97,740.00	300,000.00

நிகழ்ச்சித்திட்டம்-6 நலன்புரிச் சேவை
 உட்கருவிகள் 6 இலக்கம் 6
 PROGRAMME-6 WELFARE SERVICES
 கருத்திட்டம்- 3 சனசமூக நிலையம்
 உட்கருவிகள் 3 இலக்கம் 3
 PROJECT -3 COMMUNITY CENTRE

நிகழ்ச்சித்திட்டம் 06-3 உட்கருவிகள் 06 -3 PROGRAMME 06-3	உண்மை ஆய்வு ACTUAL 2021	மதிப்பீடு தகவல் ESTIMATE 2022	உண்மை ஆய்வு ACTUAL November 2022	மதிப்பீடு தகவல் ESTIMATE 2023
410 ஆளுக்கூரிய வரும்புகள் ஆய்வு PERSONAL EMOLUMENTS		-	-	-
420 பயணச்செலவுகள் தகவல் TRAVELLING EXPENDITURE	-	-	-	-
430 விநியோகப் பொருட்களும் வேண்டியவையும் கூடுதல் காலம் காலம் SUPPLIES & REQUISITIES	25,170.00	60,000.00	-	100,000.00
31 காகிதாதிக்கள் - பத்திரிகை இலக்கம் STATIONARIES - News Paper	25,170.00	50,000.00	-	50,000.00
36 வரவேற்பு உபசரிப்பு இலக்கம் காலம் Entertainment	-	10,000.00	-	50,000.00
440 மூலதன சொத்துக்களைப் பழுது பார்த்தல், பேணல் புதிய உட்கருவிகள் காலம் REPAIRS & MAINTENANCE OF CAPITAL ASSETS	488,656.77	300,000.00	97,740.00	200,000.00
442 Repairs and maintenance - council play ground	488,656.77	300,000.00	97,740.00	200,000.00
450 பொருட்கள் கொண்டு செல்லல் தொடர்புமுறை பயனுறு சேவை காலம் இலக்கம் காலம் TRANSPORTATION COMMUNICATION & UTILITY SERVICES	-	-	-	-
460 வட்டிக்கொடுப்பனவு, காலம் PAYMENT OF INTEREST	-	-	-	-
61 வட்டிக்கொடுப்பனவு, காலம் PAYMENT OF INTEREST	-	-	-	-
470 கொடைகள் உதவிதொகை, உதவிப்பணங்கள் அடிப்படையில் காலம் இலக்கம் GRANTS, CONTRIBUTIONS & SUBSIDIES	-	-	-	-
71 உதவிப்பணங்கள் காலம் இலக்கம்	-	-	-	-
73 சேவைகளுக்கான நன்கொடை காலம் SERVICES GRANTS				
480 ஓய்வூதியம், பணிக்கொடைகள், இளைப்பாற்று நயங்கள் விடுதல் காலம் PENSION, RETIREMENT, BENEFITS & GRATUITIES	-	-	-	-
நடைமுறைச் செலவினம் காலம் RECURRENT EXPENDITURE	513,826.77	360,000.00	97,740.00	300,000.00
510 மூலதனச் செலவினம் காலம் CAPITAL EXPENDITURE	-	-	-	-
மொத்தச் செலவினம் காலம் TOTAL EXPENDITURE	513,826.77	360,000.00	97,740.00	300,000.00

நிகழ்ச்சித்திட்டம்-6 நலன்புரிச் சேவை
 உட்கட்டமைப்புத் திட்டம் 6 இன் கீழ்க் கட்டமைப்பு
PROGRAMME-6 WELFARE SERVICES
 கருத்திட்டம்- 4 பொழுது போக்கு சேவைகள்
 உட்கட்டமைப்புத் திட்டம் 4 இன் கீழ்க் கட்டமைப்பு
PROJECT -4 RECREATIONAL ACTIVITIES
 பகுதித்தலைவர் வேலை- அத்தியட்சகர்
 ஈடு ஆய்வகம் உட்கட்டமைப்பு
HEAD OF DEPARTMENT - SUPRINTENDANT OF WORKS

நோக்கப்படி திட்டச் செலவு அட்டவணை அட்டவணை விவரம் PROJECT EXPENDITURE BY OBJECT	உண்மை ஆய்வு 2021	மதிப்பீடு தகவல் 2022	உண்மை ஆய்வு November 2022	மதிப்பீடு தகவல் ESTIMATE 2023
410 ஆளுக்கூரிய வரும்புகள் ஆய்வு PERSONAL EMOLUMENTS	-	-	-	-
420 பயணச்செலவுகள் தகவல் TRAVELLING EXPENDITURE	-	-	-	-
430 விநியோகப் பொருட்களும் வேண்டியவையும் கட்டமைப்புத் திட்டம் SUPPLIES & REQUISITIES	-	-	-	-
440 மூலதன சொத்துக்களைப் பழுது பார்த்தல், பேணல் அட்டவணை அட்டவணை அட்டவணை REPAIRS & MAINTENANCE OF CAPITAL ASSETS	-	-	-	-
450 பொருட்கள் கொண்டு செல்லல் தொடர்புமுறை பயனுறு சேவை தகவல் அட்டவணை அட்டவணை TRANSPORTATION COMMUNICATION UTILITY SERVICES	715,096.57	700,000.00	804,803.15	700,000.00
460 வட்டிக்கொடுப்பனவு, பங்குலாபங்கள், மிகையுதியங்கள் அட்டவணை அட்டவணை அட்டவணை INTEREST, PAYMENT, DIVIDENDS & BONUS	-	-	-	-
470 கொடைகள் உதவித்தொகைகள், உதவிப்பணங்கள் அட்டவணை அட்டவணை அட்டவணை GRANTS, CONTRIBUTIONS & SUBSIDIES	-	-	-	-
480 ஓய்வூதியம், பணிக்கொடைகள், இளைப்பாற்று நயங்கள் அட்டவணை அட்டவணை அட்டவணை PENSION RETIREMENT BENEFITS & GRATUITIES	-	-	-	-
510 சாதனச்செலவீடு, காணி, காணிச்சீர்திருத்தம் அமைப்புச்செலவீடு அட்டவணை அட்டவணை அட்டவணை EQUIPMENT OUTLAY, LAND, LAND IMPROVEMENT & STRUCTURAL OUTLAY.	2,263,779.95	800,000.00	3,588,892.90	800,000.00
மொத்தம் TOTAL அட்டவணை	2,978,876.52	1,500,000.00	4,393,696.05	1,500,000.00

நிகழ்ச்சித்திட்டம்-6 நலன்புரிச் சேவை
 வகிப்பைக் கீழ்க் 6 ஆவது கட்டை
 PROGRAMME-6 WELFARE SERVICES
 கருத்திட்டம்- 4 பொழுது போக்கு சேவைகள்
 வகிப்பைக் கீழ்க் 4 வினாக்கள்
 PROJECT - 4 RECREATION ACTIVITIES

PROGRAMME 06-4 வகிப்பைக் கீழ்க் 06-4 நிகழ்ச்சித்திட்டம் 06-4	உண்மை ஆய்வு ACTUAL 2021	மதிப்பீடு தகவல் ESTIMATE 2022	உண்மை ஆய்வு ACTUAL November 2022	மதிப்பீடு தகவல் ESTIMATE 2023
410 ஆளுக்கூரிய வரும்புகள் புத்தக அடவை PERSONAL EMOLUMENTS	-	-	-	-
420 பயணச்செலவுகள் தகவல் செலவு TRAVELLING EXPENDITURE	-	-	-	-
430 விநியோகப் பொருட்களும் வேண்டியவையும் கூடுதல் கட்டிட கட்டுமானப் SUPPLIES & REQUISITIES	-	-	-	-
39 ஏனையவை OTHERS வேறவை				
440 மூலதன சொத்துக்களைப் பழுது பார்த்தல், பேணல் முதலான தேவையான கட்டுமானம் REPAIRS & MAINTENANCE OF CAPITAL ASSETS	-	-	-	-
41 வானொலி தொலைக்காட்சி பழுது பார்த்தல், பேணல் ஆய்வு செலவு , ரேடியோக்கள் REPAIRS & MAINTENANCE OF RADIO & T.V	-	-	-	-
42 அமைப்பு வசதி கட்டுமானம் CONSTRUCTION FACILITIES	-	-	-	-
450 பொருட்கள் கொண்டு செல்லல் தொடர்புமுறை பயணச் சேவை கூடுதல் சேவைகள் கட்டுமானம் TRANSPORTATION COMMUNICATION & UTILITY SERVICES	715,096.57	700,000.00	804,803.15	700,000.00
53 மின்சாரம், தண்ணீர் விடல் , சலவை ELECTRICITY, WATER	715,096.57	700,000.00	804,803.15	700,000.00
59 ஏனையவை OTHERS வேறவை				
460 வட்டிக்கொடுப்பனவு, சேலு செலவு PAYMENT OF INTEREST	-	-	-	-
470 கொடைகள் உதவித்தொகை, உதவிப்பணங்கள் அன்பு செலவு தகவல் GRANTS, CONTRIBUTIONS & SUBSIDIES	-	-	-	-
480 ஓய்வூதியம், பணிக்கொடைகள், இளைப்பாற்றல் நபங்கள் விடுதல் செலவு PENSION, RETIREMENT, BENEFITS & GRATUITIES	-	-	-	-
நடைமுறைச் செலவினம் செலவு செலவு RECURRENT EXPENDITURE	715,096.57	700,000.00	804,803.15	700,000.00
510 மூலதனச் செலவு முதலான செலவு CAPITAL EXPENDITURE	2,263,779.95	800,000.00	3,588,892.90	800,000.00
		500,000.00	3,490,049.40	500,000.00
516 Mc Keizer Indoor Stadium	1,536,589.00			
17 சிறுவர் பூங்கா அமைப்பு சிறுவர் பூங்கா CHILDREN'S PARK	727,190.95	300,000.00	98,843.50	300,000.00
	2,263,779.95	800,000.00	3,588,892.90	800,000.00
மொத்தச் செலவினம் மொத்தச் செலவு TOTAL EXPENDITURE	2,978,876.52	1,500,000.00	4,393,696.05	1,500,000.00

நிகழ்ச்சித்திட்டம்-6 நலன்புரிச் சேவை
 வகைப்பாடு எண் 6 ஐதா காதல சேவா
PROGRAMME-6 WELFARE SERVICES
 கருத்திட்டம்- 5 ஡ாது உதவிகள்
 வகைப்பாடு எண் 5 ஐதா காதல சேவா
PROJECT -5 PUBLIC ASSISTANCE
 பகுத்தலவைவர் சேவலாளர்
 ஂயலாபகரண - சேவலா
HEAD OF DEPARTMENT - SECRETARY

நோக்கப்படி திட்டச் சேவலு ஂயலாபகரண கருத்திட்ட சேவலு PROJECT EXPENDITURE BY OBJECT	உண்மை ஂயலாபகரண ACTUAL 2021	மதிப்பீடு தகவலகரண ESTIMATE 2022	உண்மை ஂயலாபகரண ACTUAL November 2022	மதிப்பீடு தகவலகரண ESTIMATE 2023
410 ஆளுகரணிய வரும்படிகள் ஂயலாபகரண ஂயலாபகரண PERSONAL EMOLUMENTS	-	-	-	-
420 பயணச்சேவலுகள் காதல சேவலு TRAVELLING EXPENDITURE	-	-	-	-
430 விநியோகப் ஡ாருட்களும் வேண்டியவையும் கருத்திட்ட காதல காதல சேவலு SUPPLIES & REQUISITIES	-	-	-	-
440 முலதன சாதலககளைப் பழுது பார்த்தல், ஡ேணல் காதல சேவலு காதல சேவலு காதல சேவலு REPAIRS& MAINTENANCE OF CAPITAL ASSETS	-	-	-	-
450 ஡ாருட்கள் காதல சேவலல் தாடர்புமுறை பயலுறு சேவலு காதல சேவலு காதல சேவலு காதல சேவலு TRANSPORTATION COMMUNICATION UTILITY SERVICES	-	-	-	-
460 வட்டிக்காடுப்பவலு, பங்குலாபங்கள், மிகையுதியங்கள் சேவலு சேவலு காதல சேவலு INTEREST PAYMENT, DIVIDENDS& BONUS	-	-	-	-
470 காதல சேவலு உதலதாதலகககள், உதலவிப்பணங்கள் காதல சேவலு காதல சேவலு காதல சேவலு GRANTS, CONTRIBUTIONS & SUBSIDIES	182,246.90	200,000.00	-	226,500.00
480 ஂயலாபகரணியம், பணிக்காதலககள், ஐளைப்பாற்று நயங்கள் சேவலு சேவலு காதல சேவலு PENSION RETIREMENT BENEFITS& GRATUITIES	-	-	-	-
510 சாதலச்சேவலு, காதல, காதலச்சீர்திருத்தம் அமைப்புச்சேவலு காதல சேவலு காதல சேவலு காதல சேவலு EQUIPMENT OUTLAY, LAND, LAND IMPROVEMENT & STRUCTURAL OUTLAY.	-	-	-	-
மாதலதம் TOTAL சேவலு	182,246.90	200,000.00	-	226,500.00

நிகழ்ச்சித்திட்டம்-6 நலன்புரிச் சேவை
 வகிப்பைக் குறித்து 6 ஆவது ஆண்டு கட்டணம்
PROGRAMME-6 WELFARE SERVICES
 கருத்திட்டம்- 5 பொது உதவிகள்
 வகிப்பைக் குறித்து 5 ஆவது ஆண்டு கட்டணம்
PROJECT -5 PUBLIC ASSISTANCE

நிகழ்ச்சித்திட்டம் 06-5 வகிப்பைக் குறித்து 06-5 PROGRAMME 06-5	உண்மை ஆண்டு ACTUAL 2021	மதிப்பீடு தகவல் ESTIMATE 2022	உண்மை ஆண்டு ACTUAL November 2022	மதிப்பீடு தகவல் ESTIMATE 2023
410 ஆளுக்கரிய வரும்புகள் ஆண்டு ஆண்டு PERSONAL EMOLUMENTS	-	-	-	-
420 பயணச்செலவுகள் ஆண்டு ஆண்டு TRAVELLING EXPENDITURE	-	-	-	-
430 விநியோகப் பொருட்களும் வேண்டியவையும் கடவுள் காலம் காலம் SUPPLIES & REQUISITIES	-	-	-	-
440 மூலதன சொத்துக்களைப் பழுது பார்த்தல், பேணல் ஆண்டு ஆண்டு REPAIRS & MAINTENANCE OF CAPITAL ASSETS	-	-	-	-
450 பொருட்கள் கொண்டு செல்லல் தொடர்புமுறை பயனுறு சேவை காலம் ஆண்டு ஆண்டு TRANSPORTATION COMMUNICATION & UTILITY SERVICES	-	-	-	-
52 Communication		-		
460 வட்டிக்கொடுப்பனவு, ஆண்டு ஆண்டு PAYMENT OF INTEREST	-	-	-	-
470 கொடைகள் உதவுதொகை, உதவிப்பணங்கள் ஆண்டு ஆண்டு GRANTS, CONTRIBUTIONS & SUBSIDIES	182,246.90	200,000.00	-	226,500.00
72 நலன்புரிச் சேவைகள் (விசேட தேவை உடையோர், பெண்கள் மற்றும் சிறார்கள், இளைஞர் மற்றும் யுவதிகள்) ஆண்டு ஆண்டு (விசேட தேவை அல்லாத அறிவுறுத்தல்/ஆண்டு ஆண்டு) WELFARE SERVICES (Peoples with special need/Youths/Women and child/	182,246.90	200,000.00	-	226,500.00
480 ஓய்வூதியம், பணிக்கொடைகள், இளைப்பாற்று நயங்கள் ஆண்டு ஆண்டு PENSION, RETIREMENT, BENEFITS & GRATUITIES	-	-	-	-
நடைமுறைச் செலவினம் ஆண்டு ஆண்டு RECURRENT EXPENDITURE	182,246.90	200,000.00	-	226,500.00
510 மூலதனச் செலவினம் ஆண்டு ஆண்டு CAPITAL EXPENDITURE	-	-	-	-
மொத்தச் செலவினம் ஆண்டு ஆண்டு TOTAL EXPENDITURE	182,246.90	200,000.00	-	226,500.00

PENDITURE JANUARY - DECEMBER 2

P- G	Pr oj	obje ct	Details	Total
1	1	411	Salary	8,787,772.20
1	1	412	OT & Holiday pay	297,541.59
1	1	416	COLA	1,986,658.59
1	1	417	Members Allowance	4,537,500.00
1	1	419	Interim allowance	694,420.00
1	1	421	Travelling Expenditure	21,475.00
1	1	424	Duty Railway warrent	-
1	1	431	Stationaries ; administrative	2,749,991.25
1	1	433	Electrical Goods	4,934.50
1	1	436	Entertainment	106,406.00
1	1	437	Uniform Allowance	-
1	1	439	Other	296,051.00
1	1	441	Office Equipment Repairs	10,800.00
1	1	442	Repairs and Maintenance	17,431.25
1	1	451	Transportation	2,494.20
1	1	452	Communication & Miscellaneous	612,463.40
1	1	453	Electricity	758,342.10
1	1	459	Others	-
1	1	479	Other (R.W.B)	-
1	1	481	Pensions	470,160.83
1	1	512	Office Equipment & Repairs	6,652,117.90
1	2	411	Salary	2,893,006.47
1	2	412	OT & Holiday pay	110,381.81
1	2	416	COLA	702,726.34
1	2	419	Other allowance	225,882.45
1	2	421	Travelling Expenditure	18,154.00
1	2	439	others	-
1	2	452	Communication	1,262.53
1	2	454	Audit	-
1	2	458	Printing charges	50,000.00
1	2	479	Other (railway warrent)	-
1	3	411	Salary	5,994,405.24
1	3	412	OT & Holiday pay	50,554.21
1	3	416	COLA	1,505,400.00

28,006,559.81

4,001,413.60

1	3	419	others	482,500.00	
1	3	421	Travelling (local)	4,700.00	
1	3	437	Uniform Allowance	-	
1	3	439	Other	3,325.00	
1	3	455	D.O Commission	688,210.91	
1	3	458	Printing	100,000.00	
1	3	459	Lowyer's fees	240,000.00	
1	3	479	Other (R.W.B)	-	9,069,095.36
1	4	411	Salary & Wages	-	
1	4	412	OT & Holiday pay	-	
1	4	416	COLA	-	
1	4	419	others	-	
1	4	421	Travelling Expendit	-	
1	4	479	Others (R.W.B)	-	-
1	5	411	Salary	370,350.00	
1	5	412	OT & Holiday pay	-	
1	5	416	COLA	93,600.00	
1	5	419	others allowence	30,000.00	
1	5	439	others	-	493,950.00
1	6	431	Stationaries ; admin	-	
1	6	439	Other (Capacity Dev	-	0
2	1	411	Salary	1,632,897.67	
2	1	412	OT & Holiday pay	43,621.25	
2	1	416	COLA	374,400.00	
2	1	419	interem	120,000.00	
2	1	421	Travelling (local)	-	
2	1	439	Others	4,750.00	
2	1	437	Uniform Allowance	-	
2	1	479	other (R.W.B)	-	
2	1	514	Tools & Instrument	-	2,175,668.92
2	2	435	Spray Pestiside மரு	130,249.07	
2	2	439	Others (Elimination	6,967,889.03	
2	2	454	Vaccination of Dog	-	
2	2	459	Other (Medical chec	-	7,098,138.10
2	3	411	Salary	1,528,483.87	
2	3	412	OT & Holiday pay	-	
2	3	416	COLA	280,800.00	

2	3	419	Other allowance	120,000.00	
2	3	421	Travelling	-	
2	3	435	Medical Supplies	506,030.00	
2	3	452	Communication	7,277.89	
2	3	453	Electricity	29,337.68	
2	3	479	Others (R.W.B)	-	2,471,929.44
2	4	431	Stationaries ; food h	-	
2	4	442	Slaughter house rep	-	
2	4	453	Electricity	-	
2	4	455	Chlorination of well	-	
2	4	458	Analysis of water sa	-	
2	4	459	Analysis of food sar	-	0
2	5	411	Salary and Wages	31,477,684.99	
2	5	412	OT & Holiday pay	1,250,182.71	
2	5	416	C.O.L.A	8,699,860.00	
2	5	419	interem allowence	2,789,025.17	
2	5	421	Travelling	-	
2	5	431	Stationaries & Cons	990,112.35	
2	5	432	Fuel	7,377,757.00	
2	5	437	Uniform Allowance	360,000.00	
2	5	439	Others(Disaster Ma	-	
2	5	442	Maintenance Public	30,490.00	
2	5	449	Maintenance Dump	-	
2	5	459	Others	50,000.00	
2	5	479	Others (R.W.B)	-	53,025,112.22
2	6	411	Salary	451,440.00	
2	6	412	OT & Holiday pay	-	
2	6	416	COLA	93,600.00	
2	6	419	interem allowence	30,000.00	
2	6	421	Travilling Expendit	-	
2	6	437	Uniform Allowance	-	
2	6	454	Matenetry Centre	-	
2	6	479	Others (R.W.B)	-	
2	6	512	Matenetry Centre E	-	
2	6	517	Land Improvement	-	575,040.00
2	7	459	others	183,000.00	
2	8	459	others	150,845.31	

2	9	442	Maintenance of Gra	1,263,091.46	
2	9	449	Others	-	
2	9	453	Electricity, Water su	9,008.40	1,272,099.86
3	1	411	Salary and Wages	4,866,764.92	
3	1	412	OT & Holiday pay	452,621.95	
3	1	416	COLA	1,092,000.00	
3	1	419	Other Allowance - I	370,520.00	
3	1	421	Travelling	17,401.70	
3	1	437	Uniform Allowance	353,000.00	
3	1	452	Communication	21,551.82	
3	1	479	Others (R.W.B)	3,000.00	
3	1	513	Vehicles & Machina	48,200.00	
3	1	514	Tools & Instrumenta	34,340.00	7,259,400.39
3	2	411	Salary	19,178,946.30	
3	2	416	COLA	5,393,700.00	
3	2	439	Others	-	
3	2	451	Disaster Manageme	-	
3	2	454	Planning Committe	248,000.00	
3	2	459	Local Government V	-	
3	2	484	EPF & ETF	3,396,124.29	28,216,770.59
3	3	411	Salary	7,054,758.29	
3	3	412	OT & Holiday pay	147,702.66	
3	3	416	COLA	1,942,200.00	
3	3	419	interem	622,470.42	
3	3	421	Travelling Expendit	4,900.00	
3	3	432	fuel	2,036,421.89	
3	3	441	Vehicle Repair & M	5,145,300.61	
3	3	444	Repair Roads	6,444,116.53	
3	3	445	Maintenance of Dra	5,010,373.96	
3	3	455	Insurance, Emission	873,321.35	
3	3	459	Other	100,000.00	
3	3	511	Construction of Roa	28,535,027.20	57,916,592.91
3	4	411	Salary	12,511,549.98	
3	4	412	OT & Holiday pay	202,787.51	
3	4	416	COLA	3,595,800.00	
3	4	419	Security service	2,772,840.28	
3	4	421	Travelling Expendit	2,100.00	

3	4	433	Electrical goods	-	
3	4	441	Electrical Goods Re	188,124.00	
3	4	442	Repair & maintenanc	1,702,013.00	
3	4	444	Repair & Maintenan	1,874,630.28	
3	4	449	Other	70,000.00	
3	4	453	Electricity & Water	274,225.07	
3	4	459	Other	31,566.72	
3	4	479	Other (R.W.B)	9,000.00	
3	4	516	Land Improment &	4,886,291.08	
3	4	517	PSDG/CBG/LLDF/	3,898,234.23	32,019,162.15
4	2	431	Purchasing of Wate	599,468.71	
4	2	441	Equipment, Vehicle	-	
4	4	411	Salary	369,600.00	
4	4	412	OT & Holiday pay	97,774.88	
4	4	416	COLA	93,600.00	
4	4	419	Other allowance	30,000.00	
4	4	434	Construction Materi	184,272.96	
4	4	437	Uniform Allowance	-	
4	4	512	bowser	-	1,374,716.55
5	2	411	Salary	-	
5	2	412	OT & Holiday pay	-	
5	2	416	COLA	-	
5	2	419	interem allowance	-	
5	2	421	Travelling Expendit	-	
5	2	437	Uniform Allowance	-	
5	2	439	Other	-	
5	2	442	Repairs and Mainte	240,760.30	
5	2	453	Electricity & water	981,580.02	
5	2	459	Other	-	
5	2	479	Others (R.W.B)	-	
5	2	516	Land Improvement	-	1,222,340.32
5	3	433	Electrical Goods - S	3,879,048.01	
5	3	434	Construction Materi	1,098.50	
5	3	442	Repair & Maintenan	9,725.00	
5	3	514	Tools & Instrument	-	3,889,871.51
5	5	432	Fuel	350.00	
5	5	442	Repair & Maintenan	249,841.16	250,191.16

5	6	411	Salary	7,820,529.84	
5	6	412	OT & Holiday pay	-	
5	6	416	COLA	1,973,400.00	
5	6	419	interem	632,500.00	
5	6	433	Electrical Goods	-	
5	6	437	Uniform Allowance	87,120.00	
5	6	439	Other	42,000.00	
5	6	441	Equipment Repairs	142,322.00	
5	6	452	Communication	25,517.76	
5	6	453	Electricity & Water	149,949.55	
5	6	484	EPF & ETF	22,500.00	
5	6	514	Tools & Instrument	77,575.00	10,973,414.15
6	2	411	Salary	2,801,278.80	
6	2	412	OT & Holiday pay	44,258.17	
6	2	416	COLA	748,800.00	
6	2	419	interem	240,000.00	
6	2	421	Travelling Expendit	-	
6	2	439	Other (news paper &	179,655.00	
6	2	441	Equipment Repairs	-	
6	2	452	Communication	86,710.68	
6	2	453	Electricity & Water	141,116.80	
6	2	459	Others (Reading mo	-	
6	2	479	Others (R.W.B)	-	
6	2	511	Books & Furniture	11,840.00	
6	2	513	Machinery & Equip	51,500.00	
6	2	517	Library Building	-	4,305,159.45
6	3	431	Stationaries - News	25,170.00	
6	3	436	Entertainment	-	
6	3	442	Repair & Maintenar	488,656.77	513,826.77
6	4	453	Electricity & Water	715,096.57	
6	4	516	Mc Keizer Indoor S	1,536,589.00	
6	4	517	Children's Park	727,190.95	2,978,876.52
6	5	472	Welfare Services	182,246.90	182,246.90
				-	
				-	
				259,625,421.99	

259,625,421.99



41,571,018.77

66,951,833.85

125,411,926.04

16,335,817.14

7,980,109.64

BUDGET 2023 & EXPENDITURE 2021 & 2022

F	PROGRAMME		Details	Actual Exp 2021	2022 Budget	November	December	Actual Expenditure 2022 Jan- Nov
	Project	object						
1	1	512	Office Equipment & Fur	6,652,117.90	500,000.00	662,755.19		8,314,619.29

No	PROGRAMME		Details	Actual Exp 2021	2022 Budget	November	December	Actual Expenditure 2022 Jan- Nov
	Project	object						
2	1	514	Tools & Instruments	-	30,000.00			-
2	5	513	Vehicle & Machinery					-
2	6	512	Maternity Centre Equipm	-	10,000.00			-
2	6	517	Land Improvement and H	-	50,000.00			-

PROGRAM	Project	object	Details	Actual Exp 2021	2022 Budget	November	December	Actual
								Expenditure
								2022 Jan- Nov
3	1	513	Vehicles & Machinery	48,200.00	500,000.00			-
3	1	514	Tools & Instruments	34,340.00	35,000.00			-
3	3	511	Construction of Road &	28,535,027.20	28,635,000.00	351,785.00		18,366,755.91
3	3	531	Loan Repayment					-
3	4	516	Land Improment & Build	4,886,291.08	4,752,000.00			8,832,292.20
3	4	517	PSDG/CBG/LLDF/LDSI	3,898,234.23	16,000,000.00	1,336,552.65		11,806,845.94

N°	PROGRAMME		Details	Actual Exp 2021	2022 Budget	November	December	Actual Expenditure 2022 Jan- Nov
	Project	object						
4	4	512	bowser	-	100,000.00			-
5	2	516	Land Improvement (Mar	-	450,000.00			-
5	3	514	Tools & Instruments	-	11,000.00			-
5	6	514	Tools & Instruments	77,575.00	300,000.00			-

N°	PROGRAMME		Details	Actual Exp 2021	2022 Budget	November	December	Actual Expenditure 2022 Jan- Nov
	Project	object						
6	2	511	Books & Furniture	11,840.00	200,000.00			666,809.00
6	2	513	Machinery & Equipment	51,500.00	200,000.00			-
6	2	517	Library Building	-	100,000.00			-
6	4	516	Mc Keizer Indoor Stadiu	1,536,589.00	500,000.00	116,109.00		3,490,049.40
6	4	517	Children's Park	727,190.95	300,000.00	70,250.00		98,843.50

Balance	Calculated Budget 2023	2023
(7,814,619.29)	8,000,000.00	1,700,000.00

Balance	Calculated Budget 2023	2023
30,000.00	30,000.00	30,000.00
		10,000,000.00
10,000.00	10,000.00	10,000.00
50,000.00	50,000.00	500,000.00

Balance	Calculated Budget 2023	2023
500,000.00	500,000.00	500,000.00
35,000.00	35,000.00	35,000.00
10,268,244.09	18,542,875.80	20,000,000.00
		2,000,000.00
(4,080,292.20)	11,360,655.81	30,000,000.00
4,193,154.06	30,000,000.00	29,000,000.00

Balance	Calculated Budget 2023	2023
100,000.00	100,000.00	50,000.00
450,000.00	450,000.00	100,000.00
11,000.00	11,000.00	10,000.00
300,000.00	300,000.00	100,000.00

Balance	Calculated Budget 2023	2023
(466,809.00)	600,000.00	300,000.00
200,000.00	200,000.00	100,000.00
100,000.00	100,000.00	100,000.00
(2,990,049.40)	1,000,000.00	500,000.00
201,156.50	38,877.43	300,000.00

P- GRA MME M	Project	object	General	P- GRA MME M	Project	object	Health	P- GRAM MEM	Project	object
1	1	411	8,608,291.17	2	1	411	1,248,205.49	3	1	411
1	1	412	232,372.39	2	1	412	-	3	1	412
1	1	416	3,136,308.06	2	1	416	448,000.00	3	1	416
1	1	417	4,145,500.00	2	1	419	89,300.00	3	1	419
1	1	419	657,385.00	2	3	411	1,255,925.00	3	2	411
1	2	411	3,157,680.52	2	3	412	-	3	2	416
1	2	412	31,168.32	2	3	416	345,600.00	3	3	411
1	2	416	1,162,879.80	2	3	419	100,000.00	3	3	412
1	2	419	235,120.00	2	5	411	26,893,635.46	3	3	416
1	3	411	5,156,741.05	2	5	412	421,438.86	3	3	419
1	3	412	46,295.68	2	5	416	11,935,380.00	3	4	411
1	3	416	2,501,476.77	2	5	419	2,330,126.35	3	4	412
1	3	419	486,371.39	2	6	411	417,670.00	3	4	416
1	4	411	337,422.91	2	6	412	-	3	4	419
1	4	412	-	2	6	416	140,800.00			
1	4	416	140,800.00	2	6	419	27,500.00			
1	4	419	25,000.00				45,653,581.16			
1	5	411	342,700.00							
1	5	412	-							
1	5	416	140,800.00							
1	5	419	27,500.00							
			30,571,813.06							

P- GRA MME M	Project	object	General	P- GRA MME M	Project	object	Physical Planning
1	1	421	11,228.00	3	1	421	21,614.26
1	2	421	2,328.00	3	3	421	-
1	3	421	-	3	4	421	-
1	4	421	-				21,614.26
			13,556.00				

P- GRA MME M	Project	object	General	P- GRA MME M	Project	object	Health	P- GRAM MEM	Project	object
-----------------------	---------	--------	---------	-----------------------	---------	--------	--------	-------------------	---------	--------

1	1	431	1,939,362.92	2	1	437	-	3	1	437	
1	1	433	-	2	1	439	38,000.00	3	2	439	
1	1	436	127,814.00	2	2	435	-	3	3	432	
1	1	437	-	2	2	439	4,321,325.41	3	4	433	
1	1	439	99,720.00	2	3	435	101,500.00				
1	2	439	37,160.00	2	4	431	-				
1	3	437	45,000.00	2	5	431	455,206.40				
1	3	439	8,580.00	2	5	432	8,170,026.46				
1	5	439	3,500.00	2	5	437	332,000.00				
1	6	431	-	2	5	439	-				
1	6	439	-	2	6	437	-				
			2,261,136.92				13,418,058.27				

P- GRA MME M	Project	object	General	P- GRA MME M	Project	object	Health	P- GRAM MEM	Project	object
1	1	441	14,650.00	2	4	442	-	3	3	441
1	1	442	11,850.00	2	5	442	1,396,372.42	3	3	444
			26,500.00	2	5	449	7,250.00	3	3	445
				2	9	442	543,352.50	3	4	441
				2	9	449	-	3	4	442
							1,946,974.92	3	4	444
								3	4	449

Tr:										
P- GRA MME M	Project	object	General	P- GRA MME M	Project	object	Health	P- GRAM MEM	Project	object
1	1	451	-	2	2	454	-	3	1	452
1	1	452	566,203.99	2	2	459	-	3	2	451
1	1	453	386,399.45	2	3	452	22,461.40	3	2	454
1	1	459	12,915.00	2	3	453	25,063.46	3	2	459
1	2	452	-	2	4	453	-	3	3	455
1	2	454	-	2	4	455	-	3	3	459
1	2	458	11,285.70	2	4	458	-	3	4	453

1	3	455	741,999.03	2	4	459	-	3	4	459
1	3	458	-	2	5	459	6,470.00			
1	3	459	-	2	6	454	-			
			1,718,803.17	2	7	459	-			
				2	8	459	-			
				2	9	453	5,149.20			
							59,144.06			

P- GRA MME M	Project	object	Total	P- GRA MME M	Project	object	Total	P- GRAM MEM	Project	object
1	1	479	23,830.00	3	1	479	9,750.00	6	2	479
1	4	479		3	4	479	6,730.00	6	5	472
			23,830.00				16,480.00			

P- GRA MME M	Project	object	General	P- GRA MME M	Project	object	Physical Planning	P- GRAM MEM	Project	object
1	1	481	259,111.26	3	2	484	5,330,853.54	5	6	484
			259,111.26				5,330,853.54			

P- GRA MME M	Project	object	General	P- GRA MME M	Project	object	Physical Planning	P- GRAM MEM	Project	object
1	1	512	7,541,411.50	3	1	513	-	5	2	516
			7,541,411.50	3	1	514	-	5	3	514
				3	3	511	13,565,178.62	5	6	514
				3	4	516	8,832,292.20			
				3	4	517	11,074,301.42			
							33,471,772.24			

Personal Emoluments

Physical Planning	P-GRAM MEM	Project	object	Water Service	P-GRAM MEM	Project	object
4,181,225.67	4	4	411	338,800.00	5	2	411
499,299.65	4	4	412	51,235.55	5	2	412
1,570,240.00	4	4	416	140,800.00	5	2	416
324,939.03	4	4	419	27,500.00	5	2	419
14,217,872.60				558,335.55	5	6	411
7,065,463.64					5	6	412
6,213,573.03					5	6	416
463,185.60					5	6	419
2,739,200.00							
535,000.00							
11,035,529.25							
1,041,767.21							
5,184,000.00							
1,012,500.00							
56,083,795.68							

Travelling Expenses

Supplies & Requisites

Physical Planning	P-GRAM MEM	Project	object	Water Service	P-GRAM MEM	Project	object
-------------------	------------	---------	--------	---------------	------------	---------	--------

296,000.00	4	2	431	515,192.00	5	2	437
-	4	4	434	168,380.84	5	2	439
1,990,647.01	4	4	437	-	5	3	433
-				683,572.84	5	3	434
2,286,647.01					5	5	432
					5	6	433
					5	6	437
					5	6	439

Repair & Maintenance of Capital Assets

Physical Planning	P-GRAM MEM	Project	object	Utility Service	P-GRAM MEM	Project	object
2,225,553.14	5	2	442	67,015.00	6	2	441
1,821,949.68	5	3	442	-	6	3	442
951,462.46	5	5	442	-			
-	5	6	441	316,245.00			
411,653.15				383,260.00			
744,387.45							
5,166.00							
6,160,171.88							

Transportation Communication Utility & Other Services

Physical Planning	P-GRAM MEM	Project	object	Utility Service	P-GRAM MEM	Project	object
33,198.94	5	2	453	454,332.67	6	2	452
-	5	2	459	-	6	2	453
63,000.00	5	6	452	10,159.40	6	2	459
-	5	6	453	95,236.40	6	4	453
493,651.90				559,728.47			
105,000.00							
294,949.89							

-
989,800.73

Grants,(Contributions & Subsidies)

Welfare Service
-
-
-

Pensions, Retirement Benefits & Gratuities

Utility Services
22,500.00
22,500.00

Capital Expenditure

Utility Service	P-GRAM MEM	Project	object	Welfare Service
-	6	2	511	666,809.00
-	6	2	513	-
-	6	2	517	-
-	6	4	516	2,848,935.40
	6	4	517	26,868.50
				3,542,612.90

Utility Service	P-GRAM MEM	Project	object	Total
-	6	2	411	2,618,519.96
-	6	2	412	11,442.54
-	6	2	416	1,126,400.00
-	6	2	419	220,000.00
7,142,340.00				3,976,362.50
-				
2,956,800.00				
577,500.00				
10,676,640.00				

147,520,527.95

35,170.26

Utility Service	P-GRAM MEM	Project	object	Welfare Service
------------------------	-------------------	----------------	---------------	------------------------

-	6	2	439	322,145.00
-	6	3	431	-
1,044,058.40	6	3	436	-
-				322,145.00
-				
-				
-				
-				
1,044,058.40				

20,015,618.44

Welfare Service
-
97,740.00
97,740.00

8,614,646.80

Welfare Service
29,586.96
110,966.20
-
550,281.66
690,834.82

4,018,311.25

40,310.00

5,612,464.80

44,555,796.64

230,412,846.14

s.no	Nature of Revenue	Revenue Head	2021	
			Budget	Actual income
1	Assessment Tax	10311		31,870,966.35
2	Vehicle & Animals	10335	5,000.00	1,330.00
3	Reg. Certificate & Inspection Fees	10341	1,000,000.00	1,375,065.00
4	Issing Certificates & Receipts Serching Charges	10344	50,000.00	7,200.00
5	Warrant / Fine	10352	5,000,000.00	2,061,235.61
6	Interest (Fixed Deposit)	10361		765,200.92
7	Sales of Form(ATD&Deed)	10362	114,000.00	1,050,250.00
8	Refund of Stamp duty	10363	30,000,000.00	16,767,678.50
9	Staff Loan Interest	10364	800,000.00	980,511.29
10	Advertisement Fees	10365	1,000,000.00	909,971.58
11	Other Income	10369	1,000,000.00	1,570,717.35
12	Reimbursement (Salaries)	10371	163,000,000.00	118,229,609.93
13	Service Grants (Ayurvedic)	10373		10,740.00
14	Chariman & Members Allowance	10374	4,900,000.00	4,455,000.00
15	Scavenging	20313	50,000.00	55,500.00
16	Special Fees- Trade/Business Tax	20316	380,000.00	95,000.00
17	Hire heavy vichile	20325		-
18	Licence-Trades & Butchers	20331	4,000,000.00	4,548,786.36
19	Environmental Tax EPL	20332	75,000.00	23,100.00
20	Licence-Professional	20333	200,000.00	3,000.00
21	Business Tax Auctioners/Brokers/Pawning	20334	10,000.00	
22	Environmental Supervising Tax EPL	20336	30,000.00	40,980.00
23	Emergency Services-Garbage Cleaning	20342	1,800,000.00	1,920,800.00
24	Recoverable Charges-Slaughter House Fees	20343	10,000.00	-
25	Gully Bowzer	20344	1,500,000.00	1,869,675.00
26	Sales of Forms, Condemned Articles	20362	-	10,000.00
27	Grants for Ayurvedic Medical Services	20373	600,000.00	-
28	Housing Rent-Staff Quarters/Rent	30321	1,800,000.00	2,067,200.30
29	Council's Building Rent	30322	250,000.00	171,863.00
30	Whole Sale Fish Market	30323	1,700,000.00	-
31	Leases - Housing Schemes	30324	20,000.00	10,990.00
32	Rentals Town Hall	30325	700,000.00	547,025.00
33	Registration, Certificate & Inspection Fees Street Line , Sercharging fees	30341	1,300,000.00	894,410.53
34	Seize Cattle	30342	200,000.00	198,500.00
35	Service Fees (Road Cutting)	30343	250,000.00	443,000.00
36	Fire Service	30344	200,000.00	214,000.00
37	Vehicle parking Fees	30345	1,500,000.00	982,430.00
38	Judical Fines & Penalties	30352	7,000,000.00	2,000.00
39	Sales of Tender Forms -Bid Documents	30362	125,000.00	67,100.00
40	Loans LLDf	30382		
41	Grants	30385	5,000,000.00	6,129,510.07
42	Sales of Water	40314	1,500,000.00	1,256,019.85
43	Recoverable Charges- Water Services Re-Connection	40343	10,000.00	24,500.00
44	Market Stall Rents	50322	30,000,000.00	15,016,077.65
45	Rest House Leases	50324	1,104,000.00	-
46	Market Temporary stall rents	50328	1,104,000.00	-
46	Festival Market Temporary	50329	2,000,000.00	78,400.00
47	Penalties (market)	50352	2,000,000.00	1,104,919.96
48	Sales of Tender Forms & Club Licence Form	50362	100,000.00	79,500.00
50	Sales of Electrical Goods	50383	100,000.00	-
49	Digiatal Library	60314	10,000.00	-
50	Entertainment Tax	60315	500,000.00	547,403.42
51	Play Ground Booking	60325	200,000.00	27,000.00
54		60328	400,000.00	
52	Booking Stadium	60338	100,000.00	77,525.00
53	Indoor Stadium Booking Charges	60342	800,000.00	794,600.00
54	Recoverable Charges LibrarySubscribtion	60343	50,000.00	23,600.00
55	Crematorium Charges	60344	309,000.00	217,500.00
56	Library Fines & Penalties	60352	5,000.00	
57	Sales of Library Forms & Condemned Articles	60362	15,000.00	
58	Advertisement (sales promotion)	60365	10,000.00	
62	Service	60373	200,000.00	
				219,597,392.67

Budget Meeting - Revenue Details

Revenue Head	Budget	Months					
		January	February	March	April	May	June
		10311	40,000,000.00	12,901,700.48	4,897,710.27	3,724,563.06	1,732,054.01
10335	2,000.00	370.00	110.00	90.00	20.00	120.00	230.00
10341	1,000,000.00	296,000.00	4,000.00	89,500.00	161,000.00	2,500.00	2,500.00
10344	40,000.00	2,900.00	800.00	1,400.00	1,600.00	2,000.00	2,000.00
10352	5,000,000.00	335,120.65	175,563.01	238,335.29	214,392.82	218,586.11	298,277.98
10362	400,000.00	215,600.00	81,600.00	10,400.00	5,200.00	4,000.00	7,200.00
10363	25,000,000.00	-	-	-	7,575,636.00	-	-
10364	800,000.00	79,720.04	82,284.27	86,324.59	82,827.70	80,663.26	80,150.63
10365	1,000,000.00	49,455.00	19,800.00	11,970.00	72,000.00	195,130.00	229,565.00
10369	1,000,000.00	500,000.00	473,137.96	12.00	529,196.96	133,402.85	26,539.60
10371	163,000,000.00	9,921,129.20	10,550,850.25	10,622,071.44	11,146,182.61	10,676,868.60	11,076,059.92
10374	4,500,000.00	375,000.00	375,000.00	360,000.00	375,000.00	-	735,000.00
20313	50,000.00	9,000.00	6,250.00	2,136.66	-	7,500.00	5,000.00
20316	300,000.00	14,000.00	36,000.00	16,000.00	8,000.00	2,000.00	10,000.00
20331	4,000,000.00	600,900.00	476,600.00	697,450.00	329,300.00	401,000.00	571,100.00
20332	75,000.00	-	-	-	-	-	-
20333	100,000.00	-	-	-	-	-	-
20334	10,000.00	-	-	-	-	-	-
20336	30,000.00	-	-	3,000.00	3,000.00	3,000.00	6,300.00
20342	1,800,000.00	255,000.00	231,000.00	339,750.00	169,500.00	119,000.00	716,500.00
20343	1,000.00	-	-	-	-	-	-
20344	1,500,000.00	285,700.00	111,800.00	169,200.00	179,900.00	129,100.00	216,600.00
20362	-	2,500.00	-	-	-	-	500.00
20373	-	-	-	-	-	-	-
30321	1,800,000.00	160,966.51	163,413.31	174,688.46	173,828.34	150,751.91	167,382.02
30322	250,000.00	79,679.69	7,500.00	29,500.00	4,500.00	-	2,000.00
30323	1,700,000.00	-	-	-	-	-	-
30324	20,000.00	600.00	-	2,400.00	-	1,200.00	300.00
30325	500,000.00	17,240.00	14,500.00	31,250.00	37,500.00	2,500.00	37,000.00
30341	1,300,000.00	78,500.00	1,673,777.50	100,679.00	40,210.00	19,000.00	428,000.00
30342	150,000.00	6,000.00	-	9,000.00	-	6,000.00	-
30343	250,000.00	42,000.00	47,800.00	40,800.00	37,900.00	36,300.00	31,000.00
30344	200,000.00	62,100.00	62,100.00	56,600.00	26,800.00	32,800.00	43,600.00
30345	1,000,000.00	141,890.00	154,250.00	142,750.00	72,220.00	83,450.00	98,500.00
30352	5,000,000.00	-	-	-	-	-	4,492,769.00
30362	100,000.00	37,700.00	5,500.00	10,500.00	2,000.00	5,500.00	3,500.00
30385	16,000,000.00	-	-	11,849,209.00	-	3,877,022.00	71,519.57
40314	1,500,000.00	100,137.69	91,605.00	180,394.00	51,383.50	100,539.37	160,589.55
40343	30,000.00	6,000.00	-	-	-	-	-
50322	30,000,000.00	964,305.27	636,945.17	737,412.48	842,950.34	537,752.81	577,435.56
50324	1,200,000.00	-	-	-	-	-	-
50329	1,000,000.00	3,200.00	-	474,400.00	-	-	-
50352	1,400,000.00	111,259.33	121,136.30	150,835.72	125,512.95	108,396.43	116,340.45
50362	100,000.00	4,000.00	2,500.00	134,500.00	-	-	12,500.00
60314	5,000.00	-	-	-	-	-	-
60315	500,000.00	7,500.00	52,690.18	-	7,500.00	5,500.00	39,121.00
60325	100,000.00	-	16,000.00	-	8,000.00	-	10,500.00
60338	100,000.00	5,150.00	6,700.00	17,000.00	10,800.00	8,750.00	40,800.00
60342	800,000.00	106,160.00	133,800.00	136,000.00	109,750.00	195,100.00	181,750.00
60343	30,000.00	1,250.00	1,300.00	3,700.00	2,600.00	3,400.00	7,150.00
60344	250,000.00	-	-	-	-	-	-
60352	5,000.00	-	-	-	-	-	100.00
60362	15,000.00	-	-	-	-	-	-
60365	10,000.00	-	-	-	-	-	-
Total	314,923,000.00	27,779,733.86	20,714,023.22	30,653,821.70	24,138,265.23	19,431,530.52	22,994,403.83

2022							Actual income Jan - Dev
July	August	September	October	November	December		
857,008.76	2,745,844.97	1,403,766.20	1,128,035.29	1,929,333.21	2,269,097.17	38,360,834.15	
340.00	200.00	210.00	50.00	80.00	2,000.00	3,820.00	
500.00	2,500.00	1,000.00	168,000.00	2,500.00	82,500.00	812,500.00	
1,000.00	4,500.00	2,500.00	1,399.00	1,351.00	1,234.00	22,684.00	
106,859.26	212,185.42	178,563.36	161,165.10	324,315.27	290,759.37	2,754,123.64	
					-	-	
4,000.00	9,400.00	7200	7,600.00	8,600.00	8,400.00	369,200.00	
-	9,837,818.80	-	10,061,950.00	-	11,289,123.80	38,764,528.60	
79,262.18	78,580.27	78,318.23	74,944.36	73,455.42	71,528.64	948,059.59	
29,865.00	303,522.00	145,920.00	154,600.00	7,425.00	198,490.00	1,417,742.00	
50,000.00	53,074.76	330,092.40	261,249.66	419,546.00	87,296.49	2,863,548.68	
11,302,159.66	11,058,169.84	10,954,711.07	10,639,497.13	10,545,635.59	10,425,081.69	128,918,417.00	
						-	
360,000.00	360,000.00	375,000.00	375,000.00	375,000.00	375,000.00	4,440,000.00	
-	20,000.00	-	6,250.00	10,000.00	22,000.00	88,136.66	
2,000.00	2,000.00	2,000.00	-	2,000.00	6,000.00	100,000.00	
						-	
342,250.00	1,005,825.00	232,250.00	60,000.00	65,250.00	49,500.00	4,831,425.00	
-	-	-	-	-	-	-	
-	-	-	-	-	-	-	
-	-	-	-	-	-	-	
-	18,000.00	-	3,000.00	5,000.00	9,000.00	50,300.00	
150,500.00	259,300.00	212,850.00	156,500.00	138,500.00	210,500.00	2,958,900.00	
-	-	-	-	-	-	-	
132,200.00	80,400.00	123,900.00	129,800.00	559,700.00	86,500.00	2,204,800.00	
2,000.00	-	-	6,444.00	-	-	11,444.00	
-	-	-	-	-	-	-	
154,841.54	146,957.45	147,318.64	158,289.34	158,944.16	178,818.91	1,936,200.59	
-	-	393,438.64	12,680.00	7,400.00	-	536,698.33	
-	-	-	-	-	-	-	
-	-	-	600.00	2,000.00	1,200.00	8,300.00	
35,500.00	37,250.00	74,070.00	130,370.00	156,000.00	144,500.00	717,680.00	
						-	
5,000.00	27,884.00	119,590.00	40,900.00	172,290.00	153,000.00	2,858,830.50	
-	-	-	-	24,000.00	6,000.00	51,000.00	
40,170.00	18,880.00	18,500.00	65,900.00	8,800.00	30,800.00	418,850.00	
28,800.00	95,200.00	20,200.00	5,800.00	4,800.00	3,800.00	442,600.00	
69,600.00	123,550.00	160,650.00	137,880.00	126,250.00	109,550.00	1,420,540.00	
-	-	4,110,237.00	-	1,514,247.00	24,142,022.26	34,259,275.26	
2,500.00	3,000.00	7,500.00	2,500.00	5,500.00	3,000.00	88,700.00	
-	-	-	-	-	-	-	
-	-	-	-	89,300.00	-	15,887,050.57	
66,834.49	188,344.38	138,894.00	71,261.38	96,576.50	76,050.63	1,322,610.49	
-	-	-	-	-	-	6,000.00	
943,378.34	927,397.03	1,540,286.86	850,636.51	1,636,667.55	4,707,988.68	14,903,156.60	
-	-	-	-	367,770.00	-	367,770.00	
-	-	-	-	-	-	-	
-	-	-	1,682,300.00	-	-	2,159,900.00	
75,902.97	182,851.95	160,848.50	168,515.74	179,083.49	176,549.79	1,677,233.62	
-	-	-	2,000.00	6,000.00	91,500.00	253,000.00	
-	-	-	-	-	-	-	
-	-	-	-	-	-	-	
-	9,000.00	459,753.90	12,000.00	-	-	593,065.08	
2,500.00	-	-	3,000.00	13,500.00	44,500.00	98,000.00	
-	-	-	-	-	-	-	
3,600.00	38,750.00	8,600.00	15,750.00	8,000.00	11,800.00	175,700.00	
259,850.00	459,800.00	404,300.00	387,050.00	241,700.00	196,800.00	2,812,060.00	
2,700.00	7,300.00	4,550.00	5,400.00	6,100.00	5,550.00	51,000.00	
-	1,000.00	-	1,000.00	-	-	2,000.00	
120.00	350.00	-	160.00	270.00	625.00	1,625.00	
-	-	-	-	-	-	-	
-	-	-	-	-	-	-	
-	-	-	-	-	-	-	
15,111,242.20	25,572,990.90	21,817,018.80	27,149,477.51	19,292,890.19	55,568,066.43	312,969,309.36	

2023
Budget
37,000,000.00
2,460.00
1,000,000.00
30,000.00
2,500,000.00
25,000.00
600,000.00
25,000,000.00
800,000.00
800,000.00
2,000,000.00
137,500,000.00
10,000.00
4,500,000.00
100,000.00
300,000.00
10,000.00
5,000,000.00
50,000.00
100,000.00
10,000.00
30,000.00
2,500,000.00
1,000.00
3,000,000.00
10,000.00
100,000.00
1,800,000.00
500,000.00
1,700,000.00
20,000.00
600,000.00
2,500,000.00
150,000.00
250,000.00
400,000.00
1,200,000.00
10,000,000.00
100,000.00
40,000,000.00
35,000,000.00
1,200,000.00
30,000.00
25,000,000.00
1,200,000.00
-
1,390,000.00
1,400,000.00
150,000.00
5,000.00
500,000.00
100,000.00
200,000.00
1,800,000.00
30,000.00
500,000.00
5,000.00
15,000.00
18,000.00
350,741,460.00

General			
1	2222275	52,800.00	
2	2222074	16,800.00	
3	2220712	15,600.00	
4	2222274	16,800.00	
5	2220552	72,000.00	174,000.00
Works			
6	2223154	15,600.00	
7	2222335	26,400.00	
9	3261350	6,000.00	48,000.00
Accountant			
8	2222458	16,800.00	16,800.00
Library			
10	2220946	93,600.00	93,600.00
Firebrigade			
11	2222100	33,600.00	33,600.00
Ayurvedic Hospital			
12	2222364	12,000.00	12,000.00
Health			
13	3125252	12,000.00	12,000.00
		390,000.00	390,000.00

நகர சபை திருக்கோணமலை
2022 ம் ஆண்டு வரவு செலவுத் திட்டச் சுருக்கம்
நகர சபை கட்டளைச் சட்டம் (அத்தியாயம் 255) பிரிவு 178 (1)ன் படி

நிகழ்ச்சித்திட்டம்	வருமானம்			வருமான உள்ளடக்கம்
	மீண்டுவரும் வருமானம்	மூலதன வருமானம்	மொத்தம்	
பொதுநிர்வாகம்	211,767,460.00	-	211,767,460.00	ஆதன வரி வாகனங்களும் விலங்குகளும் 10% காணிப்பெறுமதி வரி நிலையான வைப்பு வட்டி சுவிசரிக்கப்படாத சான்றிதழ் (Non - Vesting Certificate) ஊழியர் கடன் வட்டி பெயர் மாற்றல் படிவம் (ATD) ஏனைய வருமானம் முத்திரைக்கட்டணம் தண்டம் (ஆதனவரி) நிரந்தர ஊழியர் சம்பள மீளளிப்பு (CLG) சபை உறுப்பினர் படி (CLG) பணியாளர் கடன் வட்டி விளம்பர கட்டணம்
சுகாதார சேவைகள்	11,211,000.00	-	11,211,000.00	உரிம கட்டணம் வீடுகளில் அகற்றப்படும் திண்ம கழிவுகள் சுற்றாடல் பாதுகாப்பு வரி கடைகளில் திண்ம கழிவு அகற்றல் மலசல கூட கழிவுகற்றல் நகரசுத்தி வரி (வீடுகளில் உள்ள பாரிய மரங்கள், கட்டட இடிபாட்டு கழிவு சுற்றாடல் பாதுகாப்பு உரிமம் வாகன வாடகை (பார ஊர்திகள், உழவு இயந்திரம்) ஆயர்வேத மருந்துப்பொருட்கள் நன்கொடை பாவனைக்குவாத பொருட்கள் விற்பனை உரிமக் கட்டணம் - உயர்தொழில்

உருப்படித்திட்டமிடல்	19,220,000.00	75,000,000.00	94,220,000.00	குடியிருப்பு வாடகை - ஊழியர் வீடுதிகள்
				மன்றக் கட்டடங்கள், வாடகைகள்
				வீதி எல்லைக் கோடு சான்றிதழ்
				மொத்த மீன் சந்தை வருமானம்
				வாடகை - மண்டபங்கள்
				Street line கட்டணம்
				COFC கட்டணம்
				Building Processing கட்டணம்
				Sub division கட்டணம்
				Road cutting கட்டணம்
				நீதிமுறை குற்றங்கள் தண்டங்கள்
				வாகன தரிப்பிடக்கட்டணம்
				கடன் நிதி LL & DF
				மாடு பிடித்தல் கட்டணம்
போக்குவரத்து தரிப்பிட கட்டணம்				
PSDG நன்கொடை நிதி				
தீயணைப்பு சேவை				
கேள்வி படிவம் (வேலைப்பகுதி)				
தண்ணீர் சேவை	1,230,000.00	-	1,230,000.00	நீர் விற்பனை
				புதிய நிரிணைப்புக்கள்
பயனுறு சேவை	29,140,000.00	-	29,140,000.00	சந்தை வாடகை, சாலைக்கூடம் வரிவசூல்
				வாடகை/குத்தகை தண்டப்பணம்
				வாடிவீடுகள் குத்தகை
				பண்டிகை சந்தை
				கேள்வி படிவங்கள் - நானாவித பகுதி
				தண்டங்கள் (சந்தை)
நலன்புரிச் சேவை	3,173,000.00	-	3,173,000.00	கூளியாட்டவரி
				விளையாட்டு மைதானம்பதிவு செய்தல்
				விளையாட்டரங்கு பதிவு செய்தல்
				நீச்சல் தடாகம் மற்றும் உள்ளக விளையாட்டரங்கு பதிவு செய்தல்
				நூலக சந்தா பணம்
				பழைய செய்தித்தாள் சஞ்சிகை
				விளம்பரம் (Sales Promotion)
				தகனகட்டணம்
மொத்தம்	275,741,460.00	75,000,000.00	350,741,460.00	

நிகழ்ச்சித்திட்டம்	செலவினம்			செலவின உள்ளடக்கம்
	மீண்டுவரும் செலவினம்	மூலதனச் செலவினம்	மொத்தம்	
பொதுநிர்வாகம்	45,582,000.00	1,700,000.00	47,282,000.00	தலைவர் உட்பட சபை உறுப்பினர்களின் படி மற்றும் நிர்வாகம், நிதி, ஆதனவரி, நானாவித வருமானம், உள்ளக கணக்காய்வு, கம்மாலை (workshop) போன்ற பகுதிகளின் சம்பளங்களும் படிகளும் மேலதிக நேர கொடுப்பனவு பிரயாணபடி காகிதாதிகள் வரவேற்பு உபசரிப்பு கோலவுடை படி Uniform allowance பொறிதொகுதி மற்றும் அலுவலக கட்டடங்கள் பராமரிப்பு தொடர்பு இணைப்பு - தொலைபேசி மின்சாரம் மற்றும் தண்ணீர் புகையிரத ஆணைச்சீட்டு ஓய்வூதியம் கணக்காய்வு கட்டணம் நடுக்கட்டு உத்தியோகத்தர்கள் தரகுப்பணம் சட்டத்தரணி கட்டணம் அச்சிடல் கட்டணம் ஆளுமைவிருத்திக்கான பயிற்சி அலுவலக உபகரணங்கள்
சுகாதார சேவைகள்	98,354,900.00	10,540,000.00	108,894,900.00	சுகாதாரம், ஆயுள்வேத வைத்திய சாலை, திண்மகழிவகற்றல், மாதா குழந்தை நலன் போன்ற பகுதிகளின் சம்பளங்களும் படிகளும் மேலதிக நேர கொடுப்பனவு பிரயாணபடி நுழம்பு பெருகுமிடம் அழித்தல் மருந்து தெளித்தல் நாய் கருத்தடை ஊசி வைத்திய பரிசோதனை - ஊழியர் கிணறு குளோரின் இடல் நீர்ப்பகுப்பாய்வு உணவு மாதிரி பரிசோதித்தல் கொல்களம் பழது பார்த்தல் எரிபொருள் பொது மலசலகூட பராமரிப்பு திண்ம கழிவகற்றும் இட பராமரிப்பு இடர் முகாமைத்துவ நிதி தாய் சேய் நிலைய பராமரிப்பு வைத்திய வழங்கு பொருட்கள் - ஆயுள்வேதம் தொலை தொடர்பு

				மின்சாரம் மற்றும் தண்ணீர்
				நுகர்வு பொருட்களும் -துப்புரவு செய்யும் பொருட்கள் (Sanitary Items)
				சுகாதார கல்வி
				சூழல் பாதுகாப்பு
				சுடலை பராமரிப்பு
				கோலவுடை படி - சுகாதார ஊழியர்
				புகையிரத ஆணைச்சீட்டு
				தாய் சேய் நிலைய உபகரணம்
				வாகன கொள்வனவு -மலக்கழிவு அகற்றும் வாகனம் (Gally Bowser) கடன் அடிப்படையில்
				சாதனச் செலவு

உருப்படித்திட்டமிடல்	86,082,760.00	81,535,000.00	167,617,760.00	<p>வேலைப்பகுதி, வேலைத்தள பகுதிகளின் ஊழியர்களின் சம்பளம், படிகள் மற்றும் அமைய ஊழியர்களிற்கான சம்பளம்</p> <p>பிரயாணபடி</p> <p>கோலவுடை படி</p> <p>அனர்த்த முகாமைத்துவம் நிதி</p> <p>திட்டமிடல் குழு கூட்டம்</p> <p>உள்ளூராட்சி வாரம்</p> <p>ஊழியர் சேமலாப நிதி மற்றும் நம்பிக்கை நிதி</p> <p>LLDF கடனுக்கு வட்டி செலுத்தல்</p> <p>LLDF கடனுக்கு மீள் செலுத்தல்</p> <p>வாகனம் பழுது பார்த்தல்</p> <p>வாகன காப்புறுதி,வீதி அனுமதிப்பத்திரம், புகைபரிசோதனை</p> <p>வீதி திருத்தம்</p> <p>எரிபொருள்</p> <p>வடிகால் பேணல்</p> <p>சபை கட்டடங்கள் பராமரித்தல்</p> <p>மின் உபகரணங்கள் கொள்வனவும் பழுது பார்த்தலும்</p> <p>புகையிரத ஆணைச்சீட்டு</p> <p>தொலை தொடர்பு</p> <p>மின்சாரம் மற்றும் தண்ணீர்</p> <p>PSDG நிதி செலவினங்கள்</p> <p>வீதி அமைப்பு</p> <p>கட்டட அமைப்பு நிர்மாணம் - Solar system நிறுவதல்</p>
தண்ணீர் சேவை	1,949,000.00	50,000.00	1,999,000.00	<p>நீர்வாசிப்பாளரின் சம்பளமும் படிகளும்</p> <p>அமைப்பு பொருட்கள் - குழாய்களும் பொருத்துக்களும்</p> <p>நீர் கொள்வனவு -கடல் படையினரிடமிருந்து</p> <p>பழுது பார்த்தல் பேணல்</p> <p>கோலவுடை படி</p>
பயனுறு சேவை	16,806,000.00	210,000.00	17,016,000.00	<p>சந்தை மற்றும் தீயணைப்பு பகுதியின் ஊழியர் சம்பளங்களும் படிகளும்</p> <p>பிரயாணபடி</p> <p>கோலவுடை படி</p> <p>சந்தை கட்டடப் பராமரிப்பு</p> <p>மின்சாரம் மற்றும் தண்ணீர்</p> <p>தெருவிளக்குகள்</p> <p>அமைப்பு பொருட்கள் - மின்</p> <p>பழுது பார்த்தல் பேணல் - தெருவிளக்கு, பொது குளியல் இடங்கள், தீயணைப்பு வாகனங்கள்</p> <p>எரிபொருள்</p> <p>சாதன செலவீடு - தீயணைப்பு</p> <p>காணி, கட்டட சீர்திருத்தம் (சந்தை)</p>

நலன்புரிச் சேவை	6,631,500.00	1,300,000.00	7,931,500.00	நூலக ஊழியர்களின் சம்பளம் மற்றும் படிகள்
				பிரயாணபடி
				செய்திதாள்கள் மற்றும் சஞ்சிகைகள்
				தொலை தொடர்பு
				மின்சாரம் மற்றும் தண்ணீர்
				புகையிரத ஆணைச்சீட்டு
				விளையாட்டு மைதான பராமரிப்பு
				நலன்புரி சேவைகள்
				பூங்கா பராமரிப்பு
				மக்கெய்சர் விளையாட்டு அரங்க பராமரிப்பு
				கட்டட பராமரிப்பு - நூலகம்
இயந்திர உபகரணங்கள்				
நூல்கள் மற்றும் தளபாடங்கள்				
மொத்தம்	255,406,160.00	95,335,000.00	350,741,160.00	

மொத்தப் பெறுகை	ரூபா	350,741,460
மொத்தச் செலவினம்	ரூபா	350,741,160
சபைநிதி சாதகம்	ரூபா	300